100 PÁGINAS 11 HISTÓRIAS

ASTROS HB

Hanna Barbera

6

Cr$ 50

EDITORA ABRIL

Manaus, Santarém, Boa Vista, Altamira, Macapá, Porto Velho, Rio Branco, Jiparaná (via aérea): Cr$ 65 - COD.0673

E MAIS:

AS PANTERINHAS E O CAPITÃO CAVERNA

GRÁTIS!
COLECIONE SEUS HERÓIS!

A partir de agora você vai poder colecionar os seus heróis prediletos.

Os super-heróis Marvel!

Procure o álbum colorido que vem inteiramente grátis na revista Heróis da TV N.º 20, as 24 figurinhas com as histórias dos personagens, saem também grátis nas revistas: Heróis da TV N.º 21, Capitão América N.º 21 e Capitão América N.º 22.

Você não pode perder!

ÁLBUM DE SUPER-HERÓIS MARVEL!

EDITORA ABRIL

As Panterinhas

O SUMIÇO DOS IATES

MCG/TVST 1-1 (0110)-AHB6/1

UMA SÉRIE DE ESTRANHOS DESASTRES MARÍTIMOS LEVOU AS PANTERINHAS (E SEU AMIGO, O CAPITÃO CAVERNA) A VIAJAREM A BORDO DO **FALCÃO DOS VENTOS**...

AGA RAGA ROG! UPA UGA BUGA!

O CAPITÃO ESTÁ DIZENDO QUE NÃO VÊ NENHUM SINAL DOS NAVIOS DESAPARECIDOS!

É! MAS É BOM FICARMOS ATENTAS! FOI NESTA ÁREA QUE ENCONTRARAM AS TRIPULAÇÕES FLUTUANDO EM PEQUENOS BARCOS, SEM LEMBRAR DE NADA DO QUE ACONTECEU!

© 1981 HANNA-BARBERA PRODUCTIONS, INC.

PUXA! QUE RESPONSABILIDADE, HEIN? A COMPANHIA DE SEGUROS *PÉ NO CÉU* CONTRATOU A GENTE PRA ENCONTRAR OS SETE CARGUEIROS QUE DESAPARECERAM!

QUE COISA ESQUISITA! AS ÚLTIMAS COMUNICAÇÕES DE RÁDIO DOS NAVIOS INDICAVAM QUE ELES ESTAVAM POR AQUI! AS TRIPULAÇÕES FORAM ENCONTRADAS...MAS DOS NAVIOS, NEM SINAL!

FALANDO EM ENCONTRAR, ONDE É QUE VOCÊS ESTAVAM QUANDO EU RECEBI O CHAMADO DA COMPANHIA DE SEGUROS, HEIN?

NO CABELEIREIRO, ORA!

O QUE SERÁ QUE ACONTECE SE A GENTE UNIR OS PONTOS ONDE OS NAVIOS DESAPARECERAM?

IH, IH, IH! QUE BARATO!

OLHEM SÓ ISTO!

MINHA NOSSA! OS NAVIOS SUMIRAM DENTRO DAS *BERMUDAS!*

ROG ROG UG UBA DUBA!

UG UG ROG UGA DUBA!

DE JEITO NENHUM, CAPITÃO! NÓS NÃO ESTAMOS NO CURSO ERRADO, NÃO! O COMANDANTE DO NAVIO É MUITO EXPERIENTE!

MAS JÁ QUE VOCÊ INSISTE, VAMOS FALAR COM ELE!

DEPOIS...

NADA DISSO! TENHO CERTEZA DE QUE NOSSO CURSO ESTÁ CORRETO!

UGA UGA!

BEM, O CAPITÃO CAVÉRNA GOSTARIA QUE O SENHOR DESSE MAIS UMA VERIFICADINHA AÍ NOS INSTRUMENTOS!

HÃ?! NOSSA! QUE ESTRANHO! PARECE QUE A BÚSSOLA FICOU DOIDA! ELA ESTÁ APONTANDO NA DIREÇÃO ERRADA!

EI, NÉLI! DÊ SÓ UMA OLHADA NO HORIZONTE...

O QUE SERÁ AQUILO, SABINA?

NÃO TENHO NEM IDÉIA, MAS UMA COISA É CERTA... A ILHA DA FANTASIA É QUE NÃO É!

DEVE SER AQUELE ÍMÃ GIGANTE QUE DESREGULOU A NOSSA BÚSSOLA!

OH! NÃO CONSIGO DESVIAR O CURSO DO BARCO! ACHO QUE O ÍMÃ ESTÁ ATRAINDO TODO O METAL EXISTENTE NO NAVIO!

ZUGA BUGA RAGA GA GUGA!

JÁ DISSERAM QUE O CAPITÃO CAVERNA TEM A FORÇA DE UM TOURO E O CÉREBRO DE UM JUMENTO! SABEM QUE ESTOU COMEÇANDO A ACREDITAR NISSO?

CRAAC!

UGH!

BEM, ACHO MELHOR A GENTE SENTAR E DESCANSAR, PESSOAL! ALGUÉM ESTÁ CONTROLANDO O NAVIO E NÃO HÁ NADA QUE POSSAMOS FAZER!

UÊ?! POR QUE O BIQUÍNI, GILDA? VOCÊ NÃO ACHA QUE A HORA É MEIO IMPRÓPRIA PRA NADAR?

MAS EU NÃO VOU ME DIVERTIR, NÃO! QUERO FAZER ALGUMAS INVESTIGAÇÕES!

UUGA GU!

AH! VOCÊ VEM COMIGO? ÓTIMO, CAPITÃO! ASSIM PODERÁ ME AJUDAR, CASO EU PRECISE!

E, PELO JEITO, EU VOU PRECISAR MUITO MESMO DA AJUDA DELE!

UGA DABA GUGA!

AI, MINHA NOSSA! NÃO QUERO NEM VER!

BEM, ACABOU O MISTÉRIO! AGORA A GENTE JÁ SABE O QUE FOI QUE ACONTECEU COM OS NAVIOS DESAPARECIDOS!

SÓ FALTA SABER O QUE VAI ACONTECER COM O ***NOSSO*** NAVIO E, PRINCIPALMENTE, COM A SUA TRIPULAÇÃO!

POIS EU VOU CONTAR PRA VOCÊ, MOCINHA... PRIMEIRO, FAREMOS COM QUE RESPIREM UM POUCO DE GÁS DE AMNÉSIA, PRA NÃO DIZEREM NADA A NINGUÉM SOBRE ESTE LUGAR! DEPOIS, SERÃO COLOCADOS NUM BOTE, NO MEIO DO MAR...

SIM! SÓ QUE, ANTES, IREMOS LEVAR A PRECIOSA CARGA DO NAVIO!

MAS NÓS NÃO TEMOS CARGA NENHUMA!

O QUÊ? DEPOIS DE TUDO QUE FIZEMOS PRA SEQÜESTRAR ESTA JOÇA?

BEM... PELO MENOS, GANHAMOS UM BARCO! AGORA VAMOS LEVAR NOSSAS AMIGUINHAS PRA UM PASSEIO!

SAIAM DAQUI!

NÃO SE APROXIMEM!

ORA, PARE COM ISSO, BONEQUINHA! PRA QUE TORNAR AS COISAS MAIS DIFÍCEIS?

AS COISAS VÃO FICAR DIFÍCEIS PRA **VOCÊ**, SEU BANDIDO... AÍ VEM O...

CAPITÃO CAVERNA!

UGA BUGA UGA!

PUXA! SE O PESSOAL QUE CURTE SURFE PUDESSE VER ISTO... O CAPITÃO ESTÁ USANDO UM ***JACARÉ*** COMO PRANCHA!

NÃO SEI POR QUE, MAS ALGO ME DIZ QUE VAI SER MUITO MELHOR PRA MIM SE EU ME ENTREGAR!

POIS É BOM SEGUIR ESSA SUA INTUIÇÃO, PILANTRA!

RAGA! GRUCA! RAG!

LOGO AS COISAS SÃO SOLUCIONADAS...

BOM TRABALHO, CAPITÃO CAVERNA! NEM SEI COMO AGRADECER POR TUDO O QUE FEZ POR NÓS!

IAGA DAGA BUGA!

O QUE FOI QUE ELE DISSE?

ELE DISSE QUE... BZZ... BZZZ... BZZZ...

OH, NÃO! NÃO PODEMOS FAZER ISSO! É CONTRA O REGULAMENTO DA MARINHA!

MUGA BUGA DUGA!

B-BEM, ACHO QUE, NESTE CASO, NÓS PODEMOS ABRIR UMA EXCEÇÃO!

E ASSIM...

MUGA DUGA UGA!

FIM

QUANTO RISO... OH! QUANTA ALEGRIA...

Muitas cores, bastante humor, diversão, tudo isso você vai encontrar nas 12 histórias de *Mônica Especial-Carnaval...* onde ela e a turma dão um baile de alegria! Vá correndo buscar o seu exemplar... A Mônica agradece e pede passagem!

Divirta-se com...

MÔNICA ESPECIAL • CARNAVAL

em todas as bancas!

EDITORA ABRIL

Os Jetsons

Meu querido e velho pai

NÃO SEI POR QUE, MAS ELE NÃO GOSTA DE GENTE CANTANDO E DANÇANDO NA MINHA CASA!

É...NINGUÉM ENTENDE OS ADULTOS!

MAS NÃO VOU FALHAR COM VOCÊS E COM O BETO! ESSA FESTA VAI SER EM CASA!

E COMO VOCÊ VAI SE ARRANJAR COM SEU PAI?

DA MESMA FORMA QUE AS GAROTAS FAZIAM NO SÉCULO VINTE... COM A MAMÃE!

MAIS TARDE...

OI, MAMÃE! PRECISO FALAR COM VOCÊ!

ESPERE ATÉ EU ACABAR O JANTAR, QUERIDA!

AH! COMO É DURA ESTA VIDA DE DONA DE CASA! O QUE VOCÊ QUERIA, FILHA?

BÓING!

SABE O QUE É, MAMÃE... ESTOU COM VONTADE DE DAR UMA FESTA PRA MINHA TURMA AQUI EM CASA, SÁBADO!

XI... VOCÊ JÁ SABE O QUE O SEU PAI PENSA A RESPEITO DE FESTAS, JÚDI! E DEPOIS, PARECE QUE TINHA ALGUMA COISA MARCADA PRA ESTE SÁBADO...

OH! É TÃO IMPORTANTE PRA MIM! SERÁ QUE VOCÊ NÃO CONSEGUE CONVENCER O PAPAI?

NÃO! MAS PODEMOS PREGAR UMA PEÇA NELE!

AH! MAIS UM DIA DE SERVIÇO QUE SE FOI!

AGORA VOU MUDAR DE ROUPA NO ARMÁRIO AUTOMÁ-TICO!

BZZZZZZZZZ

AH! JÁ ESTOU ME SENTINDO BEM MELHOR! MAS PRECISO CONSERTAR ESSE ARMÁRIO! OS CHINELOS VIERAM AMASSADOS!

VOU LIGAR PRA JANE E SABER O QUE VAMOS TER PRO JANTAR!

SOM

COZINHA COPA

OBA! É PERU! HUM... A JANE E A JÚDI ESTÃO CONVERSANDO! VOU VER SE CONSIGO ESCUTAR O PAPO!

SERÁ QUE DÁ CERTO, MAMÃE?

CLARO! NO SÁBADO, EU CONVIDO O SEU PAI PRA IR AO CINEMA! DEPOIS QUE A GENTE SAIR, VOCÊ PODE ENCHER A CASA COM SEUS AMIGOS!

SOM

COZINHA

E, QUANDO ELE DESCOBRIR, JÁ VAI SER TARDE DEMAIS PRA IMPEDIR A FESTA!

TOMARA QUE O MEU MARIDO SEJA TÃO FÁCIL DE ENGANAR COMO O PAPAI!

OH! ENTÃO EU SOU FÁCIL DE ENGANAR, HEIN? É O QUE VAMOS VER!

CLIC!

MAS, ESPERE AÍ... SÁBADO É O DIA DO MEU ANIVERSÁRIO! A FESTA VAI SER PRA MIM!

BEM, NÃO VOU ESTRAGAR O PLANO DELAS! NA VERDADE, EU ADORO FESTAS-SURPRESA... PRINCIPALMENTE QUANDO ELAS NÃO SÃO SURPRESA!

NO SÁBADO À NOITE...

A JANE FINGIU QUE NÃO SABE QUE HOJE É O MEU ANIVERSÁRIO! DAQUI A POUCO ELA VAI ME CONVIDAR PRA IR AO CINEMA! MAS EU É QUE VOU FAZER UMA SURPRESA PRA ELA!

BZZZ... BZZZ... BZZZ...

EI, JANE! QUE TAL IRMOS ASSISTIR *E A BRISA LEVOU*? ESTÁ UMA BELA NOITE PRA GENTE SAIR!

PUXA! PARECE QUE VOCÊ ADIVINHOU QUE EU QUERIA IR AO CINEMA!

EH, EH, EH!

DEPOIS...

A ESTAS HORAS A JÚDI DEVE ESTAR CUIDANDO DOS CONVIDADOS E DOS COMES E BEBES!

HOJE É A BRISA LEVOU!

Cine JATO

OH! JORGE DO CÉU! ESQUECI MINHA BOLSA EM CASA! TEMOS QUE VOLTAR! EU NÃO POSSO SAIR SEM ELA!

CLARO, QUERIDA!

EI! QUE TAL DAR SINAL ANTES DE FAZER A CURVA, HEIN, SEU BARBEIRO?

ZUUM!

QUE ESTRANHO! O JORGE SEMPRE FICA ZANGADO QUANDO TEM QUE VOLTAR PRA CASA!

ELA CALCULOU DIREITINHO! A HORA QUE A GENTE CHEGAR, JÁ VAI ESTAR TUDO PREPARADO!

ESPERE AQUI QUE EU JÁ VOLTO, QUERIDO!

AGORA ELA VAI SUBIR PRA CONFIRMAR SE AS COISAS ESTÃO PRONTAS!

AINDA BEM QUE NÃO TEM NENHUM AMIGO DA JÚDI POR AQUI! NÃO QUERO QUE O JORGE PERCEBA NADA!

HUM... NÃO VOU AGÜENTAR FICAR AQUI ESPERANDO!

HÃ?! MAMÃE? E O... PAPAI?!

NÃO SE PREOCUPE! ELE FICOU NO CARRO!

PODEM CONTINUAR SE DIVERTINDO!

PUXA! VOCÊ É TÃO BACANA, DONA JANE!

SURPRESA!

J-JORGE!

(GLUP!) PAPAI!

SEU JORGE!

HEIN?

PESSOAL, QUERO AGRADECER ESTA FESTA-SURPRESA QUE VOCÊS PREPARARAM PRA MIM!

?

FIQUEM À VONTADE! DAQUI A POUCO EU VENHO, PRA CORTAR O BOLO!

JANE, EU FICO CONTENTE PELA FESTA, MAS NÃO ENTENDI UMA COISA... POR QUE VOCÊ SÓ CONVIDOU OS FILHOS DE NOSSOS AMIGOS?

MINHA NOSSA! EU TINHA ME ESQUECIDO DO ANIVERSÁRIO DELE!

B-BEM... EU ACHEI QUE A FESTA SERIA MAIS ALEGRE COM OS JOVENS! ELES VÃO FAZER COM QUE VOCÊ SE SINTA MAIS MOÇO!

HUM... É, TALVEZ VOCÊ TENHA RAZÃO!

RAPAZES, VOU MOSTRAR PRA VOCÊS COMO ERAM AS NOSSAS FESTAS, ANOS ATRÁS!

OH, MAMÃE! E AGORA?

CALMA! VENHA ATÉ A COZINHA COMIGO!

MAS O PAPAI ESTÁ ESTRAGANDO A NOSSA FESTA!

A CULPA É MINHA, FILHA! EU ME ESQUECI DE QUE HOJE É O ANIVERSÁRIO DELE! POR ISSO, O COITADO PENSA QUE A FESTA É PRA ELE MESMO!

BOLO INSTANTÂNEO

BOLO STANTÃN

BOLOS

ANIVERSÁRIO DO PAPAI?

É UMA VERGONHA! TODOS NÓS NOS ESQUECEMOS DISSO! EU SEI QUE ESSA FESTA SIGNIFICA MUITO PRA VOCÊ, MAS SEU PAI SIGNIFICA MAIS!

BOLO

TEM RAZÃO, MAMÃE! MAS POR QUE ELE TEM QUE SER TÃO... ADULTO?

PORQUE ELE É UM ADULTO, JÚDI!

AQUI ESTÁ O SEU BOLO, JORGE!

UM MINUTINHO, QUERIDA!

ESTA ERA A DANÇA DAS JATOTECAS, QUANDO EU TINHA VINTE ANOS! VEJAM...

SEU PAI CONTOU PRA GENTE A GÍRIA QUE O PESSOAL USAVA NO TEMPO DELE! É INCRÍVEL!

DEPOIS DA FESTA...

VOCÊ ACERTOU EM CHEIO, JANE! ESTOU ME SENTINDO DEZ ANOS MAIS MOÇO!

SÓ ESPERO QUE AMANHÃ VOCÊ NÃO SE SINTA VINTE ANOS MAIS VELHO!

PUXA! FAZIA TEMPO QUE NÃO ME DIVERTIA TANTO! MAS, AFINAL, POR QUE A JÚDI FOI PRA CAMA TÃO CEDO, HEIN?

É QUE... ELA ESTAVA COM DOR DE CABEÇA!

E, NA ESCOLA...

NEM SEI ONDE PÔR A CARA, DEPOIS DO FIASCO DE ONTEM! VOU ENTRAR NA BIBLIOTECA E FICAR ESCONDIDA DA TURMA!

EI, JÚDI! SUA FESTA ESTAVA SENSACIONAL, SABIA?

O SEU VELHO É O MAIOR BARATO! EU É QUE QUERIA TER UM PAI ASSIM!

E-ENTÃO... VOCÊS GOSTARAM MESMO?

SE GOSTAMOS? HÁ MUITO TEMPO QUE A GENTE NÃO SE DIVERTIA TANTO!

E QUER SABER MAIS? VOU DAR UMA FESTA NA SEMANA QUE VEM E SEU PAI SERÁ MEU CONVIDADO DE HONRA!

E ASSIM...

POR QUE VOCÊ NÃO TENTA COMPREENDER A NOVA GERAÇÃO, VÍTOR? OLHE SÓ PRO JORGE JETSON! É UM ÍDOLO PROS JOVENS!

BAH! DETESTO ESSES COROAS METIDOS A COCOTA!

FIM

EI TURMA! JÁ SAIU A REVISTA DA LULU!

Avise você também a sua turma...
A Luluzinha este mês está sensacional!
Você vai se divertir lendo as 7 histórias
onde a Lulu pinta o caneco com a turma toda!
Avise todo o pessoal...

JÁ NAS BANCAS! Luluzinha 80

EDITORA ABRIL

© 1981 WESTERN PUBLISHING COMPANY, INC.

HONG KONG FU

ESCORREGÃO DE SORTE

TUNC!

BONC!

EI! PARE COM ISSO! VOCÊ ESTÁ NUMA DELEGACIA!

EU NÃO VOU PARAR COISA NENHUMA! E, SE PENSA QUE PODE ME DETER...

N-NÃO! EU NÃO PENSO NADA!

EI!

...EXPERIMENTE!

SOCORRO! CHAMEM A POLÍCIA!

OH, OH, OH! VOCÊ É A POLÍCIA, SARGENTO!

HUM... PARECE QUE JÁ É HORA DO FANTÁSTICO E MARAVILHOSO HONK KONG FU ENTRAR EM AÇÃO! VOU TROCAR DE ROUPA E...

EI, VOCÊ! AONDE PENSA QUE VAI?

ORA, EU SOU UM POBRE E INDEFESO FAXINEIRO! SÓ IA PEGAR MEU ESCOVÃO PRA LIMPAR O CHÃO!

NESSA EU NÃO CAIO! VOCÊ IA BUSCAR AJUDA, ISSO, SIM!

POIS AGORA EU VOU LIMPAR O CHÃO COM VOCÊ!

EI! ESPERE! EU...

VUICH!

DROGA! PARE DE SE MEXER, PRA EU PODER ACERTAR A SUA CARA!

SÓ POR-QUE VOCÊ QUER!

ZUMMM!

OH, PUXA! TENHO QUE SAIR DAQUI E ME TRANSFORMAR NO HONG KONG FU O QUANTO ANTES!

SE EU LUTAR COM ELE DO JEITO QUE ESTOU, O PESSOAL VAI DESCOBRIR QUE SOU O GRANDE HERÓI!

NÃO ADIANTA CORRER! VOCÊ NÃO VAI ESCAPAR DE MIM, PASPALHO!

BLAM!

IAAUU!

ZUUP!

BONC!

IAAU!

OLHEM SÓ... O PENRI NOCAUTEOU O SUJEITO! NUNCA PENSEI QUE ELE PUSESSE SEU ESCOVÃO E SEU BALDE A SERVIÇO DA LEI!

NEM EU!

SABE... ACHO MELHOR COMEÇAR A TOMAR UMAS AULAS DE DEFESA PESSOAL, RAPAZ! AFINAL, VOCÊ NÃO É NENHUM HONG KONG FU, PRA SE METER EM SITUAÇÕES PERIGOSAS ASSIM E ESCAPAR INTEIRO!

É! VOCÊ TEM RAZÃO, SARGENTO! OBRIGADO PELO CONSELHO!

FIM

SENSACIONAL!

Pelezinho ensina você a tocar violão!

E num instantinho você aprende!
É só seguir as aulas que saem na revista Pelezinho **(edições de fevereiro a maio)**. São aulas fáceis de se entender e em pouco tempo você estará tocando violão!
E vai ser uma delícia aprender violão assim!
Primeiro você se diverte com as aventuras do Pelezinho e a turma e depois... aprende violão sem pagar nada!
É sensacional!

PARTICIPE DO CONCURSO DE LETRAS MUSICAIS!

Um oferecimento

Giannini O SEU VIOLÃO

EDITORA ABRIL

Fred e Bárnei

A ELEIÇÃO

UMA IMPORTANTE REUNIÃO ESTÁ SENDO REALIZADA NO CLUBE DOS LEAIS BÚFALOS D'ÁGUA...

A PROPÓSITO, FRED, O QUE FOI QUE VOCÊ FEZ PRO CLUBE?

O PROBLEMA NÃO É O QUE FIZ, MAS O QUE EU *VOU* FAZER!

VENHA, BÁRNEI! VOU MOSTRAR PRA VOCÊ O QUE NÓS VAMOS APRONTAR PRO MARCELO!

NÓS, FRED?

CLARO! AFINAL, VOCÊ É O MEU CABO ELEITORAL! AQUI ESTÁ A PELE DE TIGRE DE DENTE DE SABRE QUE USEI NO CARNAVAL!

MAS, FRED, O CLUBE VAI FAZER UM PIQUENIQUE E NÃO UM BAILE A FANTASIA!

SEI DISSO, BÁRNEI, MAS TODOS VÃO PENSAR QUE VOCÊ É UM TIGRE DE VERDADE!

NÃO ESTOU ENTENDENDO!

É MUITO SIMPLES, AMIGÃO! QUANDO O TIGRE APARECER NO PIQUENIQUE, TODO MUNDO VAI FUGIR, INCLUSIVE O MARCELO... DAÍ EU APAREÇO E SALVO A FESTA!

AH! AGORA EU ENTENDI! MAS NÃO SEI SE VOU CONSEGUIR BANCAR O TIGRE, NÃO, FRED!

NA MANHÃ SEGUINTE...

A FANTASIA É GRANDE DEMAIS PRA MIM, FRED! TIVE QUE BOTAR ALGUMAS ALMOFADAS!

ESTÁ ÓTIMO, BÁRNEI! NÃO VEJO A HORA DE DAR UM SUSTO NAQUELES CARAS!

DEPOIS...

AGORA FIQUE ESCONDIDO AÍ E SÓ APAREÇA QUANDO EU DER O SINAL, TÁ?

CERTO, FRED!

ÁREA DE PIQUENIQUE

OLÁ, AMIGOS! QUANDO CHEGAR A HORA DA ELEIÇÃO, NÃO SE ESQUEÇAM DE VOTAR NO FRED FLINTSTONE, HEIN? ELE É UM TIGRE!

UM TIGRE? ESSE É O SINAL PRA EU ENTRAR!
GRAURRR!

IAU! UM T-TIGRE DE VERDADE!

EU DISSE QUE ELE É UM TIGRE!
OH, NÃO! O FRED VAI ENFRENTAR O BICHO, PENSANDO QUE SOU EU FANTASIADO!

UM TIGRE! IAAUU! DÊEM O FORA, PESSOAL!
CALMA, GENTE! O SEU PRESIDENTE VAI DAR UM JEITO NISSO!

BEM, RAPAZ, VAMOS FAZER A COISA PARECER BEM REAL, TÁ?
GRRRR!

EI, BÁRNEI! NÃO PRECISAVA EXAGERAR, NÉ?
PSST, FRED! EU ESTOU AQUI!

ENTÃO... ESSE AÍ É...
GRRRR!

BÁRNEI! SOCORRO!
CALMA, FRED! JÁ ESTOU INDO AÍ!

VOU TENTAR DISTRAIR O BICHO, PRA VOCÊ FUGIR!

É... CONSEGUI SALVAR O FRED, MAS AGORA TENHO QUE BOLAR UM JEITO DE *ME* SALVAR!

BONG!

UFA! QUE ALÍVIO! ACHO MELHOR TIRAR ESTA ROUPA E VER SE O FRED ESTÁ BEM!

...E FOI ISSO QUE ACONTECEU, AMIGOS! BÁRNEI SALVOU MINHA VIDA! EU DARIA TUDO PRA PODER ESTAR COM ELE DE NOVO!

POBRE BÁRNEI! ELE ERA DOS BONS!

SNIF!

OI, GENTE!

É O BÁRNEI!

VEJAM! ELE MATOU O TIGRE!

E TIROU A PELE DO BICHO PRA NOS MOSTRAR!

DEPOIS...

♪O BÁRNEI É UM BOM CAMARADA, O BÁRNEI É UM BOM CAMARADA...♪

OBRIGADO, AMIGOS!

PUXA, FRED! NÃO SEI POR QUE ESTÁ TÃO ZANGADO! VOCÊ MESMO DISSE QUE DARIA TUDO PRA ESTAR COMIGO DE NOVO!

POR ISSO MESMO! SE VOCÊ FOSSE UM AMIGO DE VERDADE, NÃO TERIA VOLTADO!

FIM

NUM PASSE DE MÁGICA

O PINÓQUIO FICA TODO COLORIDO!

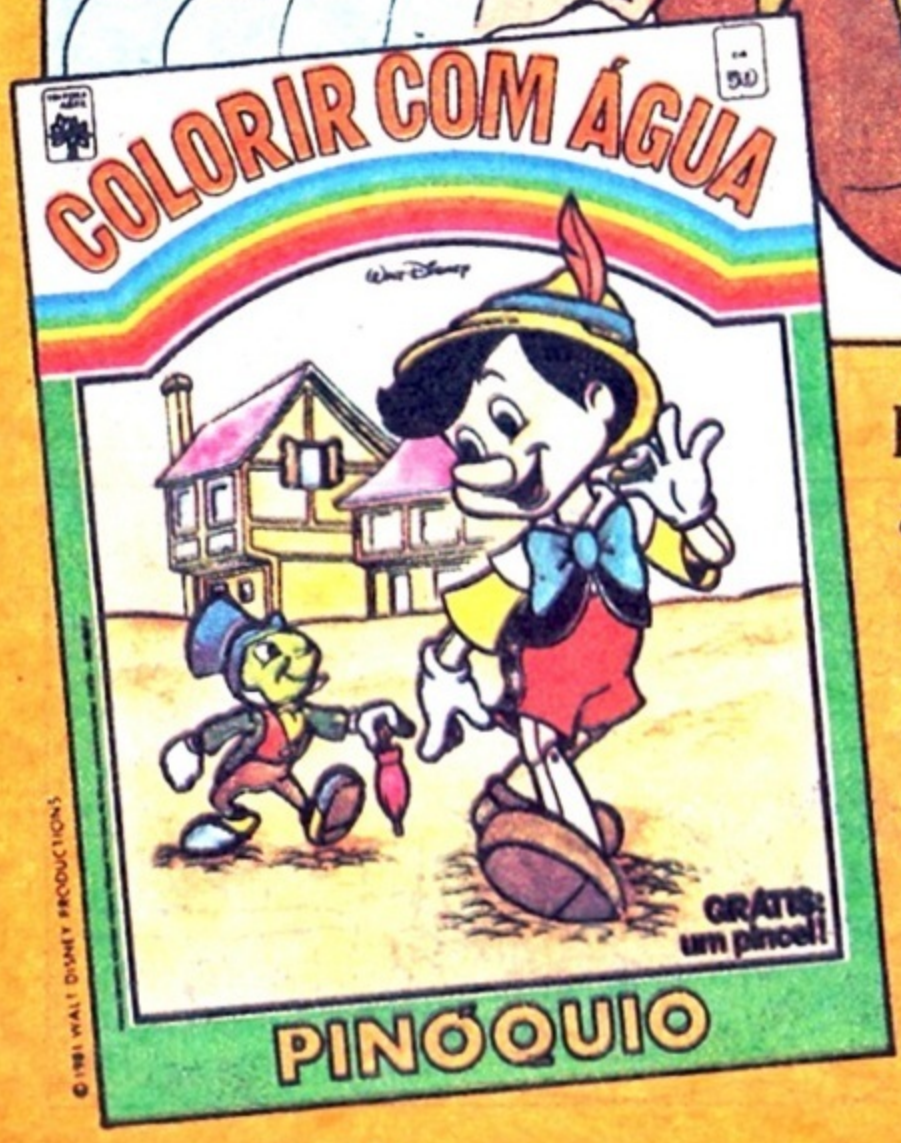

É só passar um pincel com água! Ah! Tem uma história incrível com esse boneco simpático!

GRÁTIS UM PINCEL!

Já nas bancas a revista do pequeno pintor!

EDITORA ABRIL

Kojeka em DESVENTURAS NO BOSQUE SOMBRIO

OS HABITANTES DO CONDADO DE FENOKEE ESTAVAM SE PREPARANDO PARA DORMIR, QUANDO ALGO TERRÍVEL ACONTECEU...

POC!

POC!

BR80006-AHB6/5

TUP! TUP!

PUF!

CRAC!

VRUUM!

CRÁS!

NO DIA SEGUINTE...

OLÁ, XERIFE! TUDO BEM?

SIM, VAI ESTAR SE VOCÊS FICAREM QUIETOS!

ESTAMOS PROCURANDO UM AVIÃO QUE CAIU NO PÂNTANO!

CALE ESSA BOCA, JANJÃO! VOCÊ NÃO TINHA QUE CONTAR PRA ELES!

VOCÊS NÃO SE METAM, SENÃO... JÁ SABEM! VAMOS EMBORA, JANJÃO! DEPRESSA!

CERTO, XERIFE!

EI, CUIDADO!

HUMPF! E PENSAR QUE EU SÓ VOU ME APOSENTAR DAQUI A DEZ ANOS!

NÃO SEI POR QUE O XERIFE IMPLICA COM A GENTE! COM O FARO DO KOJEKA E O NOSSO CONHECIMENTO DA REGIÃO, DESCOBRIRÍAMOS O AVIÃO EM POUCO TEMPO!

COM LICENÇA!

ZZZZ

OUVIMOS O QUE DISSERAM! TALVEZ POSSAM NOS AJUDAR!

SOU O PROFESSOR J. B. SOURO E ESTES SÃO OS MEUS COLEGAS JOCA NASTRÃO E K. RADURA! NÓS SOMOS DO CLUBE DOS LEPIDOPTEROLO-GISTAS!

MUITO PRAZER!

IGUAL-MENTE!

O PRAZER É NOSSO, MAS LEPIDO... QUÊ?

SOMOS APRECIADORES DE BORBOLETAS!

ESTAMOS PROCURANDO POR ESTA, QUE É NATIVA DO BOSQUE SOMBRIO!

HUM... ACHO QUE JÁ VI ESSA BOR-BOLETA POR AQUI!

QUE ACHA, ROSINHA? TOPAMOS?

ACHO QUE SIM, ZÉ QUATI! O KO-JEKA ENCONTRA EM TRÊS TEMPOS!

EU ESTOU FARE-JANDO UMA TRE-MENDA CAMINHADA E UMA CANSEIRA DAQUELAS!

ALGUM TEMPO DEPOIS...

MALDIÇÃO!

FOI SÓ EU ME DISTRAIR PRA VOCÊ ENCALHAR A CHATA!

FE

VRUM!

PRONTO, XERIFE! DESENCALHOU!

UI! UM BURACO!

QUE HORA MAIS SEM GRAÇA PRA CAÇAR RÃS, XERIFE!

?

ORA, SEU IDIOTA!

EI, XERIFE! TÁ COM CALOR, HEIN?

POC! POC!

?

ZÉ QUATI! EU NÃO FALEI PRA VOCÊ NÃO SE METER NISSO?

CALMA, XERIFE!

NÃO ESTOU À PROCURA DO SEU AVIÃO! O QUE EU PROCURO TAMBÉM TEM ASAS E É MENOR!

ÀS VEZES, EU TENHO VONTADE DE DIZER UMAS BOAS!

POC! POC!

TCHAU!

CROAC!

DROGA!

LOGO...

AGORA NÓS VAMOS A PÉ!

DEPRESSA, MENINOS!

FOI AQUI QUE EU VI A BORBOLETA!

ENTÃO, FIQUEM DE OLHOS BEM ABERTOS!

AU! AU! AUUUU!

OLHA ELA AÍ! ESSE CÃO É FANTÁSTICO!

PRECISO PEGAR ESSA BORBOLETA!

AHÁ! PEGUEI UM RARÍSSIMO EXEMPLAR!

BEM, VAMOS VOLTAR!

NADA DISSO!

AGORA É QUE NÓS VAMOS COMEÇAR A CAÇADA!

HEIN? O QUE SIGNIFICA ISSO?

JÁ SEI! VOCÊS QUEREM O MEU RARÍSSIMO EXEMPLAR!

ORA, MEU CARO PROFESSOR...

...VEJA SÓ O QUE EU FAÇO COM ESTA BORBOLETA!

OH!

VUPT!

TODA ESSA HISTÓRIA DE BORBOLETA FAZ PARTE DO NOSSO PLANO!

DESDE QUE SOUBEMOS QUE O PROFESSOR VINHA PRO BOSQUE SOMBRIO, A GENTE SE FEZ PASSAR POR ESTUDIOSOS PRA VIR COM ELE!

POR QUE VOCÊS VIERAM NUM LUGAR COMO ESTE?

VOCÊ É MUITO INGÊNUO, MOCINHO!

AQUELE AVIÃO QUE CAIU VINHA DE OUTRO PAÍS, CARREGADO DE CONTRABANDO! ELE ESTAVA SEM PILOTO E ERA GUIADO PELO RÁDIO!

ESTE APARELHO NOS DÁ A LOCALIZAÇÃO EXATA DELE! E COM A AJUDA DE VOCÊS, A GENTE VAI CHEGAR LÁ LOGUINHO!

E DEPOIS, DAREMOS UM JEITINHO EM VOCÊS! AH, AH!

ORA, SEUS...

CALMA, PROFESSOR! ELES NÃO ESTÃO BRINCANDO!

AGORA É A MINHA VEZ DE MOSTRAR O QUE EU PENSO DESSA MÁQUINA!

POU!

DROGA! VOCÊ ACABOU COM ELA!

E, COM ISSO, SELOU O DESTINO DE TODOS!

NÃO FAÇA ISSO!

ORA ESSA! PRA QUE É QUE ELES SERVEM AGORA?

VOCÊ SE ESQUECEU DO FARO DO CACHORRO?

É MESMO! VAMOS PÔ-LO À PROVA, SE QUISER QUE SEUS AMIGOS CONTINUEM VIVOS!

BANDIDOS!

MAIS TARDE...

FIRME AÍ, KOJEKA! NOSSAS VIDAS ESTÃO NO SEU FOCINHO!

FUNG! FUNG! FUNG!

BLIP! BLIP!

ELE JÁ LOCALIZOU ALGUMA COISA!

TEMOS QUE DETER ESSES BANDIDOS! MAS, COMO?

OBA! LÁ ESTÁ O AVIÃO!

MUITO BEM! AGORA TODO MUNDO VAI DESCARREGAR O AVIÃO!

CUIDADINHO AÍ, GAROTA! ISSO É MUITO FRÁGIL!

E ESSE CACHORRO QUE SÓ DORME!

ORA, JÁ ESTÁ ANOITECENDO! LOGO, LOGO TODOS NÓS VAMOS DORMIR!

ZZZZZ

É ISSO AÍ! TODOS NÓS ESTAREMOS DORMINDO!

AH, AH! ENTENDI TUDO!

ESTA É A ÚLTIMA CAIXA!

JÁ? QUE PENA... CHEGOU A HORA DE...

AAUUUU!

HÃ? O QUE É ISSO?

AI!

OPS! DESCULPE!

POFT!

AGORA A COISA MUDOU DE FIGURA!

SEU PASPALHO!

MUITO BEM, SEUS BANDIDOS! PARECE QUE É O FIM DOS SEUS PLANOS!

OUÇAM! ALGUÉM ESTÁ CHEGANDO!

POC! POC! POC!

O QUE É QUE VOCÊS ESTÃO FAZENDO AQUI?

XI... É O XERIFE!

CHEGOU NA HORA CERTA!

ÓIA, XERIFE! ELES PRENDERAM OS DOIS LADRÕES PROCURADOS PELA POLÍCIA!

BEM... EU EXPLICO... ESSES DOIS ME ENGANARAM E EU COLOQUEI OS JOVENS A SERVIÇO DELES!

DEPOIS O CACHORRO ENCONTROU O AVIÃO, E QUANDO OS CONTRABANDISTAS AMEAÇARAM A GENTE, O MOÇO ATACOU E... EI!

?

VEJA, ROSINHA! FINALMENTE O PROFESSOR CONSEGUIU PEGAR SEU RARÍSSIMO EXEMPLAR DE...

DROGA DE BARULHEIRA!

NÃO SE MEXA, XERIFE! TEM UM RARÍSSIMO EXEMPLAR DE...

...*XERIFEPETICUS!* AH, AH, AH, AH!

PEGUEI! PEGUEI!

ONDE ESTÁ A GRAÇA DISSO TUDO?

FIM

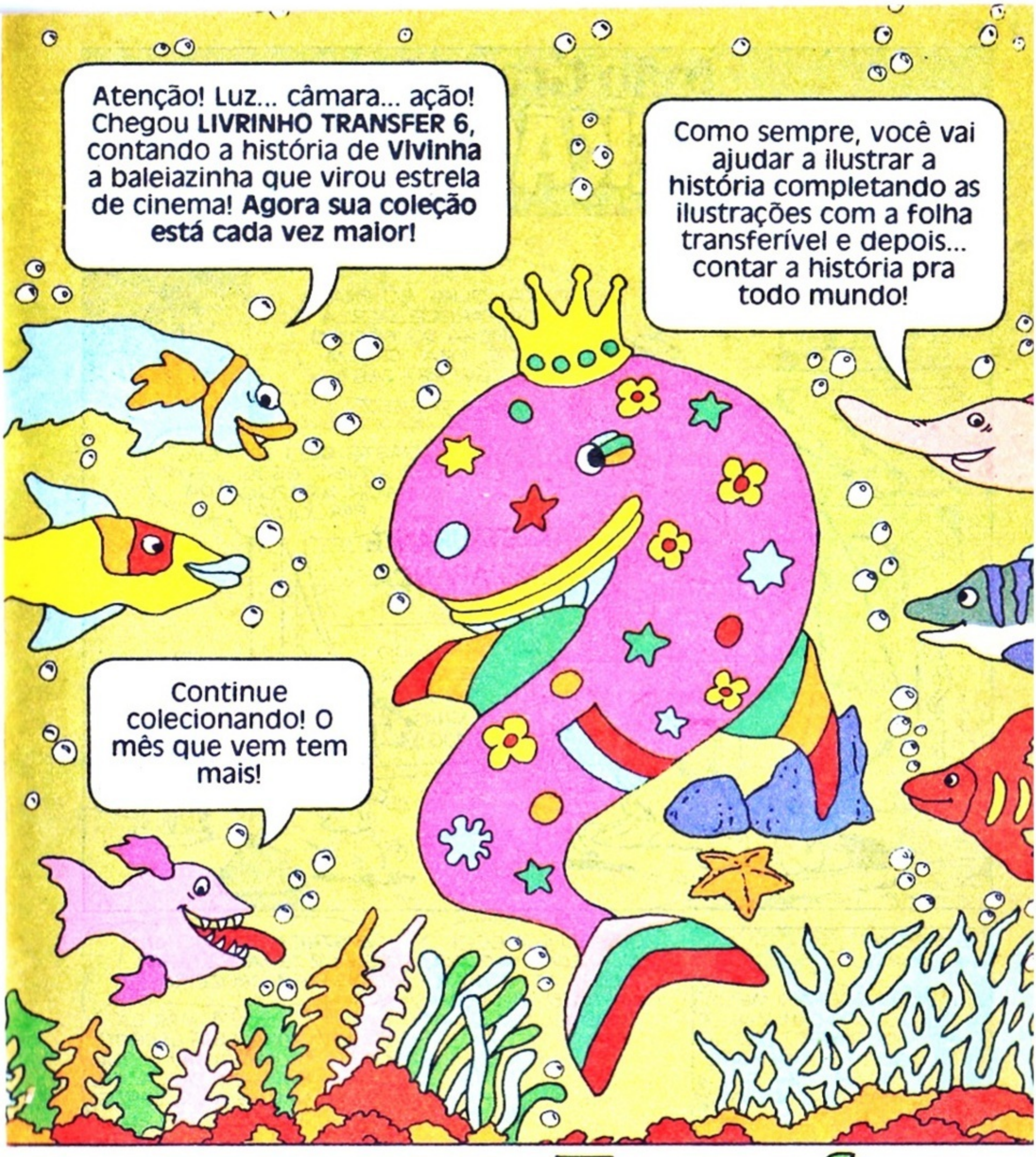

EDITORA ABRIL

Livrinho Transfer
VIVINHA, a baleiazinha

JÁ NAS BANCAS!

João Grandão

UMA REFEIÇÃO COMPLETA

PUXA! OLHE SÓ PRA ISSO! PARECE SER A PECHINCHA DO SÉCULO... ISTO É, PRA QUEM TEM CEM PRATAS!

NÃO GASTE SEU DINHEIRO AÍ, NÃO, AMIGO! ESSE LUGAR É A MAIOR ARAPUCA DA PARÓQUIA!

RESTAURANTE ENCHAPANÇA

COMA TUDO O QUE PUDER E PAGUE APENAS Cr$ 100,00

MCG/TVST 1-1 (2129)-AHB6/6

É MESMO? MAS POR QUÊ?

EU QUEIMEI MEUS ÚLTIMOS CEM MANGOS ALI DENTRO, CRENTE QUE IA COMER ATÉ DIZER CHEGA, MAS QUE NADA!

BOM, EU COMECEI COM A ***SOPA DO DIA***! DEPOIS DE TOMAR UM PRATO, PEDI UMA BISTECA...

BISTECA? ENTÃO O SENHOR TERÁ DE PAGAR MAIS CEM CRUZEIROS!

O QUÊ?! MAS LÁ FORA ESTÁ ESCRITO... "COMA TUDO O QUE PUDER E PAGUE APENAS CEM CRUZEIROS," E ATÉ AGORA EU SÓ TOMEI ESTA SOPINHA MIXURUCA!

CUIDADO COM A CARTEIRA

EXATAMENTE! UM PRATO DE SOPA É TUDO QUE VOCÊ PODE COMER POR CEM CRUZEIROS! TCHAUZINHO, OTÁRIO!

ISSO NÃO VAI FICAR ASSIM! VOCÊ TERÁ QUE SE ENTENDER COM MINHA IRMÃ! ELA TEM UMA ALTA POSIÇÃO... É AEROMOÇA!

E FOI ASSIM QUE EU PERDI MEUS ÚLTIMOS E ÚNICOS CEM CRUZEIROS!

ISSO É PILANTRAGEM DA GROSSA! TEMOS QUE FAZER ALGUMA COISA, JOÃO!

MAS, PRA ISSO, A GENTE PRECISARIA DE CEM MANGOS... E O QUE EU TENHO NÃO É NEM UM DÉCIMO DISSO!

JOÃO GRANDÃO!

EI! BOA IDÉIA, RAPAZ! APOSTO QUE, DESSE JEITO, NÓS VAMOS CONSEGUIR O QUE QUEREMOS!

POUCO DEPOIS...

MUITO BEM, JOÃO! PODE BOTAR PRA QUEBRAR! MAS CUIDADO PRA NÃO PISAR EM NINGUÉM, QUANDO FOR PEGAR ALGUMA MOEDA, HEIN?

EI, VOCÊS! PAREM COM ESSE BARULHO! NÃO VÊEM QUE ESTOU ASSISTINDO À MINHA NOVELA FAVORITA?

JOÃO GRANDÃO!

HÃ?! P-PENSANDO BEM, P-PODEM TOCAR QUANTO VOCÊS QUISEREM! EU NÃO VOU MORRER, POR PERDER UM CAPÍTULO DA MINHA NOVELINHA, NÊ?

JOÃO GRANDÃO!

AH! V-VOCÊ QUER DINHEIRO? EU DEVO TER ALGUM TROCADO POR AQUI! VOCÊ NÃO ACEITA CARTÃO DE CRÉDITO, ACEITA?

E DEPOIS DE UMA HORA COLETANDO MOEDAS...

JOÃO GRANDÃO!

ORA, VEJAM... EXATAMENTE CEM PRATAS! JÁ PODEMOS IR PRO RESTAURANTE, JOÃO!

ENTÃO...

TOME! CEM CRUZEIROS EM MOEDAS! PODE CONTAR, SE QUISER!

ORA, MAS O QUE É ISSO? EU CONFIO NOS MEUS CLIENTES! GOSTARIA DE COMEÇAR A REFEIÇÃO COM UM PRATO DE SOPA?

O ALMOÇO NÃO É PRA MIM, NÃO... É PRO MEU AMIGO!

SEU AMIGO? E ONDE ESTÁ ELE?

LOGO AÍ! É AQUELE DE CHAPEUZINHO VERDE! ELE DISSE QUE QUER COMEÇAR COM UMA DÚZIA DE BISTECAS, UM PERNIL, TRÊS PERUS ASSADOS E UNS VINTE QUILOS DE MACARRONADA!

M-MAS... MAS...

JOÃO GRANDÃO!

BAM! BAM!

ESPERO QUE O SERVIÇO AQUI SEJA BOM! MEU AMIGO FICA NERVOSO À BEÇA QUANDO NÃO É BEM ATENDIDO, SABE?

P-PODE DEIXAR! VOU FAZER TUDO PRA QUE ELE TENHA UMA BOA REFEIÇÃO!

JOÃO GRANDÃO!

TRÊS PERUS SAINDO! E MAIS UM PERNIL, VINTE QUILOS DE MÁCARRONADA... O QUE MAIS ELE PEDIU? OH, SIM... UMA DÚZIA DE BISTECAS!

SERÁ QUE ELE NÃO QUERIA UM POUCO DE PURÊ DE BATATAS PRA ACOMPANHAR O PERNIL?

DE JEITO NENHUM! VOCÊ QUER QUE O POBREZINHO ENGORDE, É?

MAIS TARDE, APÓS VINTE E OITO RODADAS...

OHH! ESTOU ARRUINADO... FALIDO... DESTRUÍDO... ELE ACABOU COM TODA A COMIDA DO MEU ESTOQUE!

MAS MEU AMIGO AINDA ESTÁ COM FOME! POR QUE O SENHOR NÃO MANDA BUSCAR ALGUMA COISA NUM RESTAURANTE CHINÊS? ELE PODERIA USAR DOIS POSTES COMO PALITINHOS!

TOME! AQUI ESTÁ SEU DINHEIRO! PODEM IR COMER EM OUTRO LUGAR! EU ACABO DE SAIR DO NEGÓCIO DE RESTAURANTES! A PARTIR DE HOJE, VOU SER ENGRAXATE!

E ASSIM...

AQUI TEM NOVENTA CRUZEIROS, AMIGO! PODE IR COMER NUM RESTAURANTE HONESTO!

OBRIGADO! MAS POR QUE NOVENTA? O QUE ACONTECEU COM OS OUTROS DEZ?

GASTEI AQUI NESTA MÁQUINA!

É QUE O JOÃO ADORA CHUPAR UMA BALINHA DEPOIS DO JANTAR!

JOÃO GRANDÃO!

FIM

Ganhe um brinde do Bolinha e pinte o sete com a Lulu!

E tem muito mais! Tem o trem da turma da Lulu. O Alvinho para colorir. As roupas da Luluzinha para recortar e pintar. 36 páginas de alegres brincadeiras. Uma edição inteirinha de divertimento pra você!

GRÁTIS: UM BRINDE!

JÁ NAS BANCAS!

Plic, Ploc e Chuvisco

PESADELO MUITO REAL

AH! QUE SORTE! VOCÊS CAÍRAM DO CÉU!

HEIN?

FINALMENTE VOU PODER EXPERIMENTAR MINHA MÁQUINA! VAMOS PRO LABORATÓRIO!

(GLUP!) O QUE SERÁ QUE ELE ESTÁ PRETENDENDO, HEIN?

SEI LÁ! ACHO QUE ESTE É O PRIMEIRO CASO DE RAPTO DE RATOS DA HISTÓRIA!

AGORA, SIM, VOU SABER SE ELA FUNCIONA REALMENTE!

LABORATÓRIO

BOA SORTE, AMIGUINHOS!

A GENTE VAI PRECISAR MESMO!

BZZZZZZ

UM... DOIS... TRÊS... JÁ!

BZZZZZZ

SE MINHA EXPERIÊNCIA DER CERTO, ELES VÃO SE TORNAR OS RATOS MAIS FORTES DO MUNDO!

BZZZZ

PRONTO, RAPAZES! PODEM SAIR DAÍ!

ENGRAÇADO! NÃO ACONTECEU NADA DIFERENTE!

É! ESTOU ME SENTINDO EXATAMENTE O MESMO!

AGORA VAMOS AO TESTE! **SEGUREM...**

IAU!

CUIDADO!

N-NOSSA! EU PEGUEI... UMA **BOLA DE BOLICHE!**

E ESTÁ LEVE COMO UMA PLUMA!

DEU CERTO!

JÁ SEI! FOI AQUELA MÁQUINA QUE DEU TODA ESSA FORÇA PRA GENTE!

AH! O CHUVISCO QUE SE CUIDE!

EI, PLOC! PRA ONDE VOCÊ VAI? A PORTA ESTÁ TRANCADA!

E DAÍ? QUAL É O PROBLEMA?

OH, NÃO! NÃO FUJAM!

ENTENDEU AGORA?

MENINO, ESTAMOS TÃO FORTES COMO ELEFANTES!

OH! LÁ SE VAI O MEU SUCESSO...

LABORATÓRIO

ZUUM!

BEM, ELES NÃO PODEM FAZER MUITOS ESTRAGOS! O EFEITO DA MÁQUINA DURA POUCO TEMPO!

LOGO DEPOIS...

RONC!

LÁ ESTÁ ELE, RONCANDO NO SOFÁ! TOQUE A CAMPAINHA!

TRIMMM!

TRRRIM!

SE FOREM AQUELES RATOS DOS INFERNOS NOVAMENTE, O CHUTE VAI SER DUPLAMENTE MAIS FORTE!

AH! ENTÃO SÃO VOCÊS DE NOVO, SEUS PESTES! POIS DESTA VEZ VÃO SE ARREPENDER DE TEREM NASCIDO!

BONC!

IAAAU!

AAI! AI! AI! UUI!

EU SABIA QUE ESSE PONTAPÉ IA SER PRA VALER!

PIOR PRA ELE! EH, EH!

O QUE ACONTECEU? VOCÊS VESTIRAM ARMADURA DE FERRO?

NÃO! É QUE AGORA SOMOS FORTES DEMAIS PRA VOCÊ!

POR ISSO, É MELHOR FAZER O QUE A GENTE MANDAR!

AH, NÃO ME VENHAM COM ESSA! QUERO TIRAR UM BRAÇO-DE-FERRO COM VOCÊS, PRA ACABAR COM ESSE PAPO!

AGORA VOCÊS VÃO VER QUEM É O FORTE AQUI NO PEDAÇO! VAMOS LÁ, PIRRALHO! FAÇA FORÇA!

ESTÁ BEM!

IAÁÁÁ! ESTÁ VENDO? VOCÊ NÃO É DE NADA, CHUVISCO!

BLAM!

(GLUP!) E-EU NÃO ENTENDO... TEM ALGUMA COISA ERRADA POR AQUI!

SÓ ME DIGAM UMA COISA... O QUE EU ESTAVA FAZENDO QUANDO VOCÊS TOCARAM A CAMPAINHA?

VOCÊ ESTAVA PUXANDO O MAIOR RONCO...

...NO SOFÁ!

AH! ISSO EXPLICA TUDO! EU AINDA ESTOU DORMINDO, E ISTO NÃO PASSA DE UM PESADELO!

QUANDO EU ACORDAR, NADA DISSO SERÁ REAL! IMAGINE SÓ... RATOS FORTES! EH, EH, EH!

ESTÁ PRONTO?

CLARO!

VUUP!

HEIN?

ENTÃO VAMOS LÁ... AGARRE AÍ ESTE GATINHO DE BRINQUEDO, PLOC!

PODE MANDAR!

ZUIM!

SEGURE FIRME!

DEIXE COMIGO!

ESTE PESADELO ESTÁ PIOR DO QUE PENSEI!

CAPLOFT!

TSS-TSS! COMETI UM ERRO DE CÁLCULO!

ESCUTE, JÁ ENJOEI DE BRINCAR COM ESSE GATO BOBO! QUE TAL A GENTE RASGAR UMAS LISTAS TELEFÔNICAS?

BOA IDÉIA!

RASG!

ISTO É FÁCIL DEMAIS! NÃO DÁ GRAÇA NENHUMA!

PÁGINAS AMARELADAS

ATÉ PARECE QUE ESTAS LISTAS SÃO FEITAS DE GELATINA!

MÃE DO CÉU! NÃO AGÜENTO MAIS ESSE PESADELO! NUNCA TIVE UM SONHO TÃO TERRÍVEL!

RASG!

JÁ SEI! VOU TOMAR UMA DUCHA FRIA, PRA ACORDAR!

CABLAM!

POBRE CHUVISCO! FOI A NOCAUTE!

O CHOQUE FOI DEMAIS PRA ELE!

VAMOS LEVAR O COITADO PRO SOFÁ!

SIM, ELE JÁ TEVE O BASTANTE PRA UM DIA! PODEMOS DEIXAR UM POUCO PRA AMANHÃ!

FORÇA AÍ, PLOC!

E-EPA!

UUGH! E-EU... NÃO CONSIGO!

NEM EU! UGH! ACHO QUE A NOSSA FORÇA FOI PRO BELELÉU!

OH! O-ONDE ESTOU?

XI... ELE ESTÁ VOLTANDO A SI!

É MELHOR A GENTE DAR O FORA, ANTES QUE ELE PERCEBA TUDO!

ANDE LOGO COM ESSA PORTA!

UUGH! NÃO DÁ! ELA É MUITO PESADA!

HÃ?!

QUER DIZER ENTÃO QUE VOCÊS NÃO CONSEGUEM ABRIR UMA PORTA?

BEM... (GLUP!) NÃO!

MAS A GENTE ESTAVA...

VIVA! ATÉ QUE ENFIM ACORDEI! NÃO ESTOU MAIS SONHANDO!

?

?

E ASSIM...

PUXA! NUNCA FOMOS TÃO BEM TRATADOS!

O QUE FEZ VOCÊ MUDAR DE IDÉIA TÃO DE REPENTE, CHUVISCO?

É QUE DESCOBRI QUE ESTOU ACORDADO... E QUE VOCÊS CONTINUAM SENDO OS DOIS RATINHOS FRACOS E INOFENSIVOS DE SEMPRE! QUEREM BOLO?

FIM

VAMOS COLORIR A PÁSCOA DA MÔNICA?

Então pegue o pincel (grátis na capa), molhe na água
e passe nas ilustrações...
Vai ficar uma beleza! E ainda tem uma história
para você ler e contar a todos!

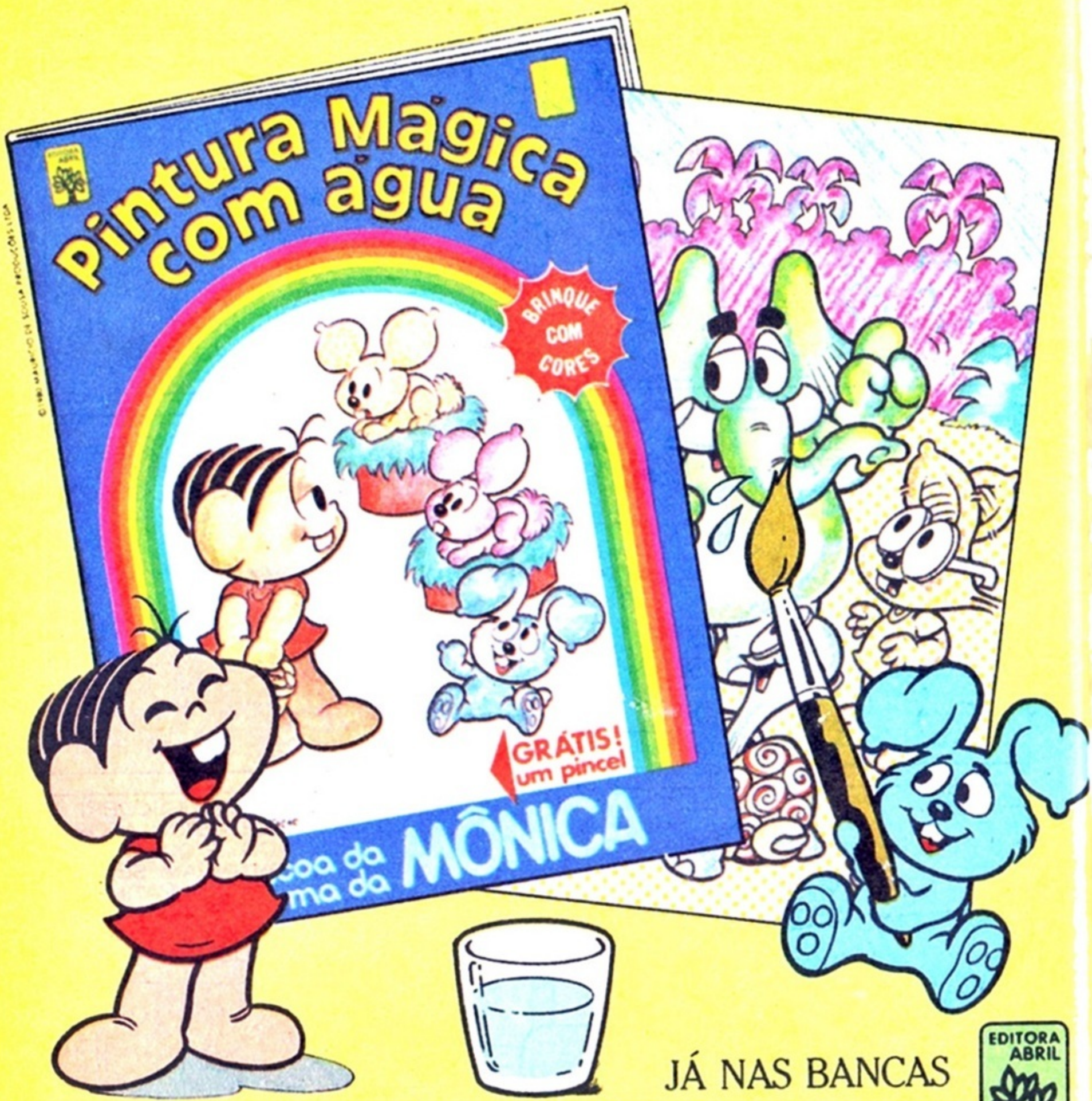

JÁ NAS BANCAS

A REVISTA DO PEQUENO PINTOR!

EDITORA ABRIL

Chispinha

O TERRÍVEL HOMEM-ÍMÃ

TODAS ESSAS ILHAS SÃO HABITADAS, JONAS?

NÃO, DÉBORA! ALGUMAS SÃO PEQUENAS DEMAIS PRA TER POPULAÇÃO!

SÃO ILHAS DE ORIGEM VULCÂNICA! COMO NÃO POSSUEM VIDA VEGETAL, A MAIORIA DELAS É DESPOVOADA!

ARGH! BEM QUE VOCÊS PODIAM TER ME ESQUECIDO NO AEROPORTO! VIAJAR DE AVIÃO NÃO É COMIGO!

MAS NEM TODAS AS PEQUENAS ILHAS ESTÃO DESABITADAS...

EH, EH, EH!

MESTRE! MESTRE! UM AVIÃO!

AH! FINALMENTE VOU PODER TESTAR MINHA NOVA INVENÇÃO, MONCOSO! E, SE ELA FUNCIONAR, O MUNDO TODO CAIRÁ A MEUS PÉS!

DE REPENTE, UM RAIO MISTERIOSO E INCRIVELMENTE POTENTE PARTE DA PEQUENA ILHA...

...E ATINGE O AVIÃO EM QUE CHISPINHA E SEUS AMIGOS VIAJAM...

NOSSA!

O Q-QUE ACONTECEU, JONAS?

E-EU NÃO SEI... O AVIÃO NÃO OBEDECE MAIS AOS CONTROLES!

ESTAMOS PERDENDO ALTURA!

VAMOS CAIR NAQUELA ILHA!

O AVIÃO ENTÃO MERGULHA A UMA VELOCIDADE VERTIGINOSA...

ZUMMM!

MÃE DO CÉU! A GENTE VAI SE ESBORRACHAR LÁ EMBAIXO!

MINHA NOSSA!

OHH! EU SABIA DISSO! ESTÃO VENDO AGORA POR QUE NÃO GOSTO DESTAS GERINGONÇAS?

NÃO! SOU MUITO JOVEM, BONITO E INTELIGENTE PRA MORRER ASSIM!

Ô, TITO! ISTO NÃO É HORA DE DIZER MENTIRAS!

É O FIM, TURMA! VAMOS CHOCAR CONTRA O CHÃO EM POUCOS SEGUNDOS!

MAS, QUANDO MENOS SE ESPERA, O AVIÃO COMEÇA A FLUTUAR E POUSA SUAVEMENTE...

?

PLOP!

...SOBRE UM ÍMÃ GIGANTESCO!

PUXA! QUE LUGAR! ATÉ PARECE CENÁRIO DE FILME DE FICÇÃO CIENTÍFICA!

CARAMBA! COMO SERÁ QUE CONSEGUIRAM CONSTRUIR ESTA FORTALEZA NESTE FIM DE MUNDO?

É MESMO, DÉBORA! NÃO DÁ NEM PRA ACREDITAR!

SEJAM BEM-VINDOS À MINHA ILHA, RAPAZES! EU SOU O *HOMEM-ÍMÃ* E TENHO A HONRA DE COMUNICAR QUE VOCÊS SÃO MEUS PRISIONEIROS!

HOMEM-ÍMÃ?! POIS ELE NÃO ME ATRAI NEM UM POUQUINHO!

NÃO ACOSTUMADO A LIDAR COM SUPERVILÕES, JONAS TEM UM ACESSO DE RAIVA E ATACA O HOMEM-ÍMÃ!

SUA ILHA OU SUA FANTASIA NÃO ME ASSUSTAM, PALHAÇO IMANTADO! SOLTE MEU AVIÃO .OU VOCÊ VAI SE ARREPENDER!

CONTROLE SEUS IMPULSOS, ESTÚPIDO! VOCÊ NUNCA PODERÁ ME ACERTAR!

BZZZ!

MEUS RAIOS MAGNÉTICOS ME PROTEGEM DE QUALQUER AGRESSÃO...

VUICH!

TUNC! TUNC!

...E REVERTEM O ATAQUE CONTRA O PRÓPRIO AGRESSOR!

CHISPINHA, PRECISAMOS AJUDAR O JONAS!

EU PREFERIA AJUDAR A MIM MESMO, DANDO O FORA DAQUI!

?

ATAQUE, CHISPINHA!

LÁ VOU EU!

URUUM!

IAAUU!

AH! ENTÃO VOCÊS QUEREM PROVAR MEUS PODERES MAGNÉTICOS TAMBÉM, HEIN?

IAU! O CARA ACERTOU A GENTE!

UUUU!

OHH! MINHA CABEÇA ESTÁ RODANDO A MIL POR HORA!

APOSTO QUE A MINHA ESTÁ GANHANDO!

SÓ UM CONSELHO... NÃO TENTEM LUTAR COMIGO! MEU PODER É INVENCÍVEL!

MAS COMO VOCÊ FICOU TÃO PODEROSO ASSIM?

"BEM, ANTES EU ERA UM SIMPLES CIENTISTA, QUE ESTUDAVA AS PROPRIEDADES DO MAGNETISMO..."

"UM DIA, COMETI UM PEQUENO ERRO NUMA EXPERIÊNCIA E..."

CABUUM!

"DEPOIS DO ACIDENTE, DESCOBRI ALGO INCRÍVEL..."

ORA, VEJAM! MEU CORPO FICOU MAGNETIZADO!

"ENTÃO VIM PRA ESTA ILHA COM MONCOSO, MEU FIEL ASSISTENTE! EU QUERIA REALIZAR O GRANDE SONHO DA MINHA VIDA..."

O QUE O SENHOR PRETENDE, MESTRE?

CONQUISTAR O MUNDO, MONCOSO!

"APÓS ALGUNS TESTES, CONSTATEI QUE EU PODIA USAR MEUS PODERES PRA ATIVAR ÍMÃS MAIORES E MAIS PODEROSOS..."

ZTONS

ESSE ÍMÃ GIGANTE QUE VOCÊS ESTÃO VENDO AUMENTA MINHA FORÇA MIL VEZES!

COM ELE, EU POSSO ATRAIR AVIÕES DO CÉU, NAVIOS E SUBMARINOS DO MAR!

NENHUMA NAÇÃO DO MUNDO CONSEGUIRÁ ESCAPAR DO PODER DO MEU ÍMÃ! A CONQUISTA É APENAS UMA QUESTÃO DE TEMPO!

CARAMBA! JÁ VI MALUCOS NESTA VIDA, MAS ESSE GANHOU DE TODOS!

BEM, CHEGA DE PAPO FURADO! ENTREM AÍ NESSA CELA!

ASSIM NÃO VÃO PODER AVISAR AS AUTORIDADES SOBRE MEUS PLANOS!

VENHA, MONCOSO! AINDA TEMOS MUITO TRABALHO PELA FRENTE!

SIM, MESTRE!

ASSIM QUE O HOMEM ENTRA NA CABANA...

ESTA É A NOSSA CHANCE DE CAIR FORA DAQUI!

MAS COMO VAMOS PASSAR POR CIMA DESTE MURO?

MUITO FÁCIL, JONAS! O CHISPINHA DÁ UM JEITO NISSO!

É PRA JÁ, MAURO!

OBRIGADO!

VRRRRR!

CHISPINHA, VOCÊ É INCRÍVEL!

SEGUREM FIRME AÍ QUE EU VOU ATERRIZAR!

NÃO VEJO A HORA DE SAIR DESTE LUGAR MALUCO!

DEPRESSA! TODOS PRO AVIÃO!

PODE VOAR ATÉ PRA LUA, JONAS, MAS ME TIRE DAQUI!

MAS COMO VAMOS ESCAPAR DESSE ÍMÃ GIGANTE?

NÃO SE PREOCUPE! O TITO ESTÁ RESOLVENDO ESSE PROBLEMA!

VUUP!

AH, AH! O HOMEM-ÍMÃ VAI TER UMA *SURPRESA* E TANTO QUANDO ATIVAR O ÍMÃ!

PLANC!

HUM... PELO POUCO QUE CONHEÇO DE MAGNETISMO, SEI QUE É SÓ INVERTER ESTES FIOS PRA BAGUNÇAR TUDO POR AQUI!

POUCO DEPOIS, JÁ LIVRE DO MAGNETISMO, O AVIÃO DECOLA A TODA FORÇA!

MESTRE! OS PRISIONEIROS ESCAPARAM!

AQUELES IDIOTAS! MAS MEU ÍMÃ GIGANTE VAI PEGAR O AVIÃO DE NOVO!

EH, EH! ELES VÃO APRENDER QUE NÃO PODEM FUGIR DOS MEUS PODERES!

CABUUM!

O Q-QUE ACONTECEU, MESTRE?

ALGO ME DIZ QUE ALGUMA COISA SAIU ERRADA!

É... MAIS UM *CONQUISTADOR* DO MUNDO QUE VAI PRO BREJO!

PODE DEIXAR QUE A POLÍCIA MARÍTIMA VAI CHEGAR LOGO PRA CUIDAR DELE!

PARECE QUE VAMOS TER UM FINAL FELIZ PRA NOSSA HISTÓRIA!

VOCÊ É QUE PENSA, DÉBORA! EU NÃO ESTOU NADA FELIZ!

O QUE ACONTECEU, CHISPINHA?

ESTOU COM ENJÔO DE NOVO!

FIM

TRRIIMMMMMM!!

Pode desistir Plínio!
O Carequinha a estas horas deve ter ido buscar a revista do **Bolinha** que está incrível!
E um aviso a todos: quem não for correndo buscar um exemplar vai ficar sem!

EDITORA ABRIL

Bolinha

JÁ NAS BANCAS

Penugem

QUEM PEGOU QUEM?

BR80008-AHB6.9

UFA! ESPERO QUE AS MENINAS GOSTEM DESTES CRISTAIS QUE EU COMPREI! CUSTARAM UMA NOTA, MAS VALEU A PENA!

EI, MENINAS! VENHAM ABRIR A PORTA!

É O TIO DUDA!

VOCÊ NÃO, PENUGEM! VOLTE AQUI!

AUF!

AUF! AUF!

BLAM!

TIO DUDA! O SENHOR ESTÁ AÍ?

SOCORRO!

EU DIRIA AMASSADO! COMO MASSA DE PASTEL!

COITADINHO! ESTÁ TÃO ABATIDO...

AQUI ESTÃO OS CRISTAIS QUE EU COMPREI...

CLINC! CLINC! CLINC! CLINC!

...E QUE ESTE MONSTRO ACABA DE DESTRUIR!

FORA COM ELE! NÃO QUERO MAIS SABER DESTE CACHORRO EM MINHA CASA!

ARGH!

CHLEP!

JÁ SEI COMO ME LIVRAR DE VOCÊ! FICO COM A COLEIRA E A SUA LICENÇA, E A CARROCINHA DE CACHORROS CUIDARÁ DO RESTO!

E AGORA VÁ ANDANDO, SEU GRANDALHÃO!

BUÁÁÁ! NÓS QUEREMOS O PENUGEM!

PAREM DE CHORAR E VÃO JÁ PRA DENTRO, ANTES QUE EU RESOLVA CORTAR A MESADA DE VOCÊS, PELOS PREJUÍZOS!

BUÁÁ!

E, DE FATO...

EI, CHICÃO! DÊ SÓ UMA OLHADA!

PUXA! QUE CACHORRO ENORME!

CARROCINHA

E ESTÁ SEM LICENÇA! SE A GENTE CONSEGUIR PEGAR ESSE CÃO, APOSTO COMO VAI TER UM BELO AUMENTO!

E O QUE É QUE A GENTE ESTÁ ESPERANDO? VAMOS LÁ!

CARROCINHA

MUITO CUIDADO... AGORA, ZÉ!

CERTO, CHICÃO!

CARROCINHA?

ESTÁ PRESO!

ELE NÃO ESCAPA!

HEIN? SEGURE FIRME, ZÉ!

ESTOU TENTANDO!

CAIM! CAIM! CAIM!

GLUP! ELE ESTÁ INDO DIRETO PRA FEIRA!

OH, NÃO! PARE!

AI! AI! MINHA BARRACA!

SOCORRO!

CORO-CÓ!

MAMA MIA!

BONG!

CRÁS!

ACHO QUE EU VOU SOLTAR A CORDA, ZÉ!

NADA DISSO! LOGO, LOGO ELE SE CANSA E PÁRA!

EI, O QUE ESTÃO ESPALHANDO ALI NO CHÃO?

EU ACHO QUE É...

EITURA

...PICHE!

A GENTE VÊ CADA UMA... TRAZER O CACHORRO PRA TOMAR UM BANHO DE *PICHE!*

ELA NÃO ESTÁ UM AMOR, NESSE VESTIDO BRANCO?

UM CASAL MUITO ALINHADO!

POF!

BUÁÁ! MEU VESTIDO! PEGUEM ESSES MONSTROS!

TINTUREIRO!

DLIM! DLIM! DLIM!

GLUP! ESTAMOS ENROSCADOS!

BLAM!

JAPONÊS VAI PEGAR VOCÊS E TREINAR CARATÊ! GRRR!

EI, TURMA! AQUELES NÃO SÃO OS CARAS DA CARROCINHA?

ISSO MESMO! E PEGARAM UM DOS NOSSOS!

NÃO OLHE AGORA, ZÉ, MAS UM BANDO DE VIRA-LATAS ESTÁ PERSEGUINDO A GENTE!

SÓ ESPERO QUE O GRANDÃO AQUI NÃO RESOLVA PARAR!

AU! AU!

AUF!

GRR!

EH, EH! VOU DAR UMA BELA MORDIDA NESSE CARA! GRR!

VOCÊS SUJARAM ROUPA E ESTRAGARAM BICICLETA!

VÃO TER QUE PAGAR O MEU VESTIDO!

MAIS DEPRESSA, CACHORRÃO! VAMOS!

SE ELES PEGAREM A GENTE, ESTAMOS PERDIDOS!

AU!

AUF! AUF!

GRRR! AU! AU! AU!

ENQUANTO ISSO...

BUÁÁ! EU QUERO O MEU CACHORRINHO!

PUXA! FAZ HORAS QUE ESSAS DUAS ESTÃO CHORANDO! ACHO QUE FUI MUITO SEVERO!

BUÁÁ!

ESTÁ BEM, MENINAS! VOU PROCURAR E TRAZER O PENUGEM DE VOLTA!

OH, TIO DUDA! O SENHOR ESTÁ FALANDO SÉRIO?

CLARO. EU...

SOCORRO! SOCORRO!

NOSSA! ALGUÉM DEVE ESTAR EM PERIGO!

COM LICENÇA!

BAM! BAM!

ZUM!

O QUE ESTÁ ACONTECENDO AQUI? QUEM SÃO OS SENHORES?

PENUGEM!

NÓS *ÉRAMOS* OS HOMENS DA CARROCINHA!

MAS ENTRAMOS NA MAIOR *FRIA!*

BEM, TUDO COMEÇOU QUANDO QUISEMOS PRENDER ESSE MONSTRO SEM LICENÇA!

O PENUGEM? MAS ELE TEM LICENÇA! SUA COLEIRA ESTÁ COMIGO E...

O QUÊ? E O SENHOR FEZ A GENTE PASSAR POR TUDO ISSO?

SIM, EU... HÃ... VOU FAZER DE TUDO PRA AJEITAR AS COISAS!

PRA COMEÇAR, O SENHOR VAI TER QUE HOSPEDAR A GENTE POR UMA SEMANA!

POR UMA SEMANA? POR QUÊ?

DÊ UMA OLHADINHA LÁ FORA!

JAPONÊS QUER INDENIZAÇÃO!

QUEM VAI PAGAR PELA MINHA BARRACA DE FRUTAS?

AUF! AUF!

GRRR! GRRR!

EU QUERO UM VESTIDO NOVO!

E EU, UM TERNO!

AU! AUF!

FIM

Seja você também um detetive!

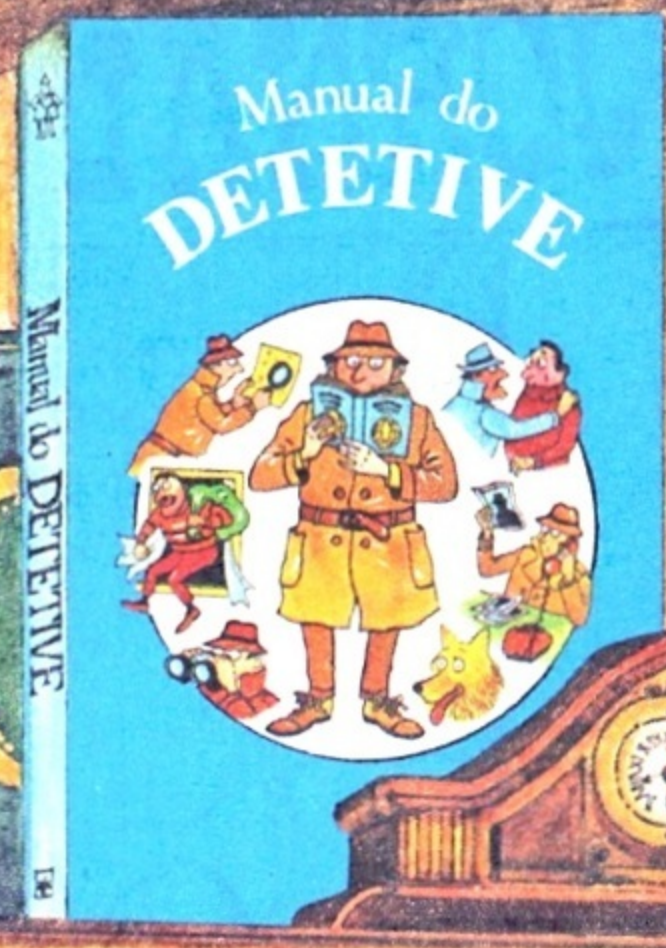

Além de desvendar casos de assalto, sequestro e falsificações, você vai aprender uma série de dicas, truques e técnicas de investigações com dois incríveis detetives: **Armadilha e Fracasso!**

Siga o rastro deste lançamento sensacional:

Manual do **DETETIVE**

JÁ NAS BANCAS!

POLÍCIA DESMONTADA em UMA PRENSA NA IMPRENSA

JORNAL

PRONTO!

BR80007-AHB6/10

BOA TARDE! EU SOU O XERIFE!

O XERIFE? ÓTIMO! ESPERE UM POUCO, QUE EU VOU BUSCAR LÁPIS E PAPEL!

AGORA, POR FAVOR, RESPONDA A ALGUMAS PERGUNTINHAS... QUANTOS ASSALTOS OCORRERAM HOJE? QUANTOS ATROPELAMENTOS? QUANTOS SEQÜESTROS?

BEM, HÁ UM MÊS HOUVE UM DESAPARECIMENTO!

É MESMO? CONTE TUDO!

O GATINHO ANGORÁ DA DONA ROSINHA SAIU DE CASA E NÃO VOLTOU MAIS!

NÃO ACONTECE NADA DE EMOCIONANTE NESTA CIDADE?

NÃO! E ESPERO QUE CONTINUE ASSIM! ATÉ LOGO!

DROGA! FUI ESCOLHER JUSTO UMA CIDADE PACATA PRA MONTAR MEU JORNAL!

BEM, SE AS NOTÍCIAS NÃO VÊM ATÉ AQUI, EU VOU ATRÁS DELAS!

NÃO É POSSÍVEL QUE NÃO EXISTA ALGUMA COISA QUE INTERESSE AOS LEITORES!

VOU VER SE CONSIGO DESCOBRIR ALGO!

DELEGACIA

XERIFE, CHEGOU UMA CARTA DO GOVERNADOR SOBRE O PROGRAMA DE LIMPEZA! ELE VAI MANDAR UM GRUPO DE LIXEIROS PRA CÁ!

VÁRIOS HOMENS VÃO *LIMPAR* A CIDADE!

É MELHOR A GENTE NÃO INTERFERIR EM NADA, PRA ELES TRABALHAREM EM PAZ!

AHÁ!

ENTÃO O XERIFE PRETENDE COLABORAR COM ASSALTANTES, HEIN? JÁ ESTOU ATÉ VENDO AS MANCHETES!

NO DIA SEGUINTE...

ACORDE, XERIFE! TODA A CIDADE ESTÁ FURIOSA! TEM UM MONTE DE GENTE AÍ FORA QUERENDO FALAR COM VOCÊ!

HÃ?

TRAIDOR!

VIGARISTA!

FORA COM O XERIFE!

EI! O QUE FOI QUE EU FIZ?

VEJA!

O QUÊ? QUADRILHA AMEAÇA LIMPAR A CIDADE E O XERIFE DIZ QUE NÃO VAI INTERFERIR!

O JORNAL

E VOCÊS ACREDITARAM NESSE MONTE DE MENTIRAS?

MEU JORNAL É SÉRIO! TUDO QUE ESTÁ AÍ É VERDADE! EU OUVI VOCÊ DIZER ISSO!

ORA, SEU...

PODE ME PRENDER! NÃO SEREI O PRIMEIRO MÁRTIR DA IMPRENSA! MAS MINHA CONSCIÊNCIA ESTÁ TRANQÜILA!

É MUITO PRA MINHA CABEÇA!

PEÇO DEMISSÃO! AQUI ESTÁ A MINHA ESTRELA! VOCÊS VÃO SE ARREPENDER DISSO! VAMOS EMBORA, PESSOAL!

AGORA QUE ELES SE FORAM, VAMOS PREPARAR UMA RECEPÇÃO PRA QUADRILHA!

ISSO MESMO! OS BANDIDOS VÃO VER QUEM SOMOS!

E TAMBÉM... HÃ?

EI, MOÇO! ONDE É A DELEGACIA?

ENTÃO, ESSA QUE É A QUADRILHA DE LIMPEZA?

O QUÊ?

SOMOS A TURMA DO PROGRAMA DE LIMPEZA! O GOVERNADOR JÁ MANDOU UM TELEGRAMA AVISANDO QUE A GENTE IA CHEGAR HOJE!

LIXO

À NOITE, EM UM ACAMPAMENTO NÃO MUITO DISTANTE DA CIDADE...

MAS, XERIFE, POR QUE VOCÊ DEIXOU AQUELE CARA FAZER UMA COISA DESSAS?

EU TAMBÉM NÃO ENTENDI! AGORA ESTAMOS TODOS DESEMPREGADOS!

CALMA, RAPAZES! EU SEI O QUE ESTOU FAZENDO!

XERIFE!

HUM... DEMOROU MENOS DO QUE EU ESPERAVA!

POR FAVOR, XERIFE! VOCÊ PRECISA ME AJUDAR! SE NÃO VOLTAR COMIGO PRA CIDADE, VÃO DESTRUIR MEU JORNAL!

ENGRAÇADO, VALENTINO! VOCÊ TAMBÉM OUVIU A VOZ DE UM EDITOR DE JORNAL MEIO SAFADO?

OUVI, MAS DEVE SER O VENTO DO DESERTO QUERENDO PREGAR UMA PEÇA NA GENTE!

EU POSSO ESCREVER SOBRE AS SUAS AVENTURAS E TRANSFORMAR TODOS VOCÊS EM HERÓIS!

UÉ! CONTINUO OUVINDO!

EU TAMBÉM!

POR FAVOR! EU FAÇO QUALQUER COISA! BUÁÁÁ!

ERA ISSO QUE EU QUERIA OUVIR! VAMOS!

NO DIA SEGUINTE...

MAS, XERIFE, POR QUE VOCÊ DISPENSOU A TURMA DA LIMPEZA?

PROCURA

VIVO OU

SIMPLES, VARETA!

PRA MANTER CERTA PESSOA OCUPADA! ASSIM, ELE NÃO VAI TER TEMPO DE INVENTAR BESTEIRAS!

AH! JÁ ENTENDI!

FIM

PRA VOCÊ ANOTAR E BRINCAR TODO DIA.

© 1981 MAURICIO DE SOUSA PRODUÇÕES LTDA.

- Calendário do ano passado, deste ano e do ano que vem.
- Bastante espaço todos os dias pra você anotar o que quiser.
- Todas as datas importantes pra você estar sempre por dentro de tudo.
- Etiquetas pra colar nos cadernos e horário escolar.

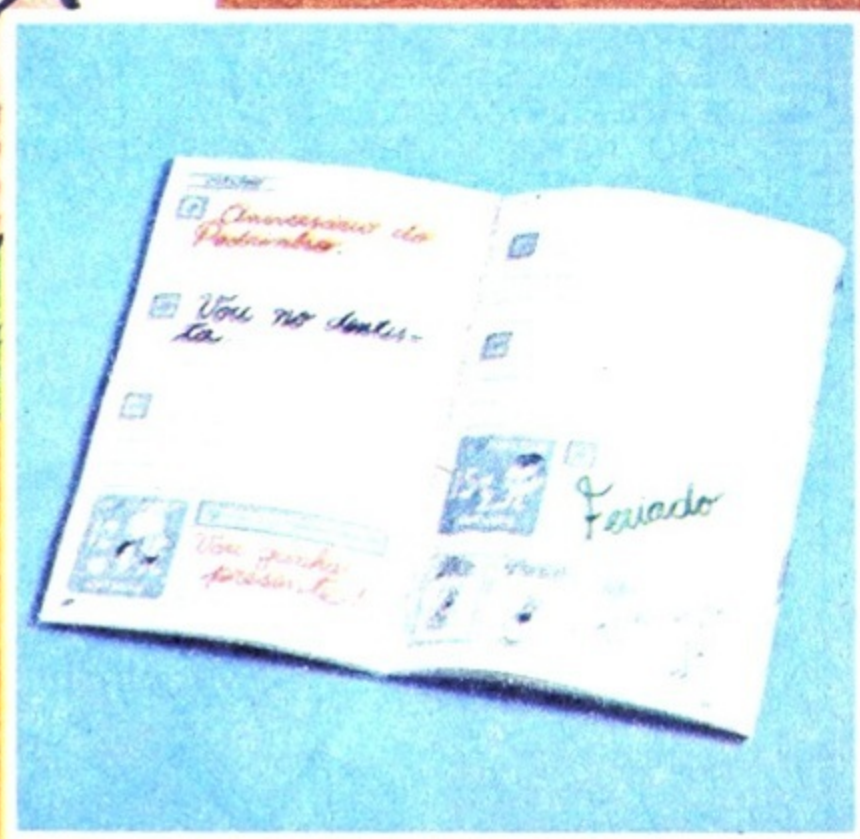

- Um montão de passatempos e piadas com toda a turma da Mônica.

PASSE NO JORNALEIRO E LEVE O SEU

EDITORA ABRIL

Scubidu

O PREFEITO PERFEITO

CP/SCBD 2-9 (1827)-AHB6.11

BOM DIA, AMIGO! POR ACASO VOCÊ SABE ALGUMA COISA SOBRE ESSA ESTÁTUA? ESTAMOS EM VISITA PELA CIDADE E GOSTARÍAMOS DE SABER QUEM FOI HONÓRIO HONESTO!

HONÓRIO HONESTO? APENAS UM TOLO REFORMADOR QUE QUASE ARRUINOU ESTA BELA CIDADE!

HONÓRIO HONESTO

ORA, MAS TODAS AS CIDADES PRECISAM DE REFORMAS, VOCÊ NÃO ACHA? QUEM É O ATUAL PREFEITO?

ESTÁ FALANDO COM ELE, MENINA... EURICO RUPTO EM PESSOA!

SÓ PODIA SER!

BEM, JÁ ESTAMOS INDO, SENHOR PREFEITO! TEM ALGUM HOTEL POR AQUI ONDE A GENTE POSSA SE HOSPEDAR?

CLARO! AQUELE ALI DA ESQUINA É O MELHOR DO ESTADO!

NÃO DUVIDO NADA SE ELE NÃO FOR O DONO!

UFA! TIVEMOS UM DIA PUXADO, HEIN, VILMA? VAMOS PRECISAR DE UMA BOA NOITE DE SONO!

NÃO GOSTO DE DORMIR COM O SCUBI! ELE FALA A NOITE INTEIRA!

HOTE
REAL

EPA! ACHO QUE VOU DORMIR ACORDADO ESTA NOITE! QUERO VER SE ESCUTO O QUE EU FALO!

VOCÊS PODEM SE ALOJAR EM DOIS QUARTOS... UM PRAS MOÇAS E OUTRO PRA VOCÊS! O CACHORRO FICA NO PORÃO!

NADA DISSO! O SCUBI DORME NO NOSSO QUARTO!

SÃO QUINHENTOS CRUZEIROS... CADA QUARTO! E MAIS CEM PELO ESTACIONAMENTO DO CARRO!

O QUÊ?! ESTÁ BEM! NÃO ADIANTA DISCUTIR!

MINHA NOSSA! QUE ESPELUNCA! SERÁ QUE O PORÃO NÃO É MELHOR QUE ISTO, NÃO?

ACHO QUE ESTE HOTEL NUNCA FOI LIMPO, DESDE QUE O TAL HONÓRIO HONESTO FOI PREFEITO!

E O PREÇO É UM ROUBO!

CUIC!

PLOF!

IH, IH, IH!

HUM... NÃO SEI, NÃO, FRED! TEM ALGUMA COISA ERRADA NESTA CIDADE!

QUE NADA! É APENAS UM LUGAREJO SIMPLES E POBRE! VAMOS SAIR E COMER UMA BOA REFEIÇÃO!

HOTEL REAL

EU ESTAVA COM MEDO DE QUE ELES RESOLVESSEM PEDIR A COMIDA DO HOTEL!

VEJA SE DESCOBRE UM BOM RESTAURANTE, VIU, FRED?

OH, PUXA! JÁ ANDAMOS POR TUDO E O ÚNICO RESTAURANTE QUE ENCONTRAMOS FOI ESSE!

ORA, EU ESTOU COM TANTA FOME QUE POUCO ME IMPORTA A FACHADA DO DANADO!

restaurante Elite

QUAL É A SUA SUGESTÃO?

ESPARTANO NO SEXTO PÁREO! O QUE VOCÊS VÃO COMER?

CORRIDAS

Menu

Menu

Menu

QUERO COSTELETAS DE CARNEIRO!

NÃO TEMOS MAIS!

ENTÃO TRAGA COSTELETAS DE PORCO!

JÁ ACABOU TAMBÉM! EU E O COZINHEIRO COMEMOS AS ÚLTIMAS!

O QUE SOBROU ENTÃO?

HAMBÚRGUER, FRITAS E CAFÉ!

EI! QUEM É O DONO DESTE RESTAURANTE?

O SEU EURICO RUPTO! QUEM MAIS PODERIA SER?

DEPOIS... SEMPRE ACHEI QUE NÃO EXISTIA UM HAMBÚRGUER QUE EU NÃO CONSEGUISSE COMER, MAS DESCOBRI QUE ESTAVA ENGANADO!

VAMOS EMBORA, TURMA! PARECE QUE TODO MUNDO AQUI RESOLVEU FAZER REGIME!

O QUÊ?! SETECENTOS CRUZEIROS POR CINCO HAMBÚRGUERES! ISSO É UM **ROUBO!**

CLARO QUE É, MAS ACONTECE QUE ESTE É O ÚNICO RESTAURANTE DA CIDADE! POR ISSO, O DONO COBRA O QUE QUISER!

EI! TIREM ESSE VIRA-LATA DAQUI!

VENHA, SCUBI! ELE PODE PASSAR *PULGAS* PRA VOCÊ!

GRRRRR!

SCUBIDUUU!

SOCORRO!

COITADO DO HONÓRIO HONESTO! TEM QUE FICAR ALI, VENDO BANDIDOS DE TODOS OS TIPOS ARRUI-NANDO SUA CIDADE!

EI! VAMOS VER AQUELA ESTÁTUA DE PERTO, TURMA?

BAM! BAM!

EU GOSTARIA QUE O SENHOR FOSSE VIVO, SEU HONÓRIO! SEU MUNICÍPIO ESTÁ PRECISANDO DE ALGUÉM HONESTO COM URGÊNCIA!

HONÓRIO HONESTO

ISTO AQUI É UMA BAGUNÇA TOTAL! SÓ SE VÊ SUJEIRA E CRIME POR TODA A PARTE! E O TAL PREFEITO PARECE SER O DONO DE TUDO!

?

PERDÃO, RAPAZES, MAS...

CAIMM!

CRUZ-CREDO! PARECE O **HONÓRIO HONESTO!**

N-NÃO TENHAM M-MEDO!

VOCÊS TÊM RAZÃO, MENINOS! ESTA CIDADE ESTÁ PERDIDA! E ISSO PORQUE O EURICO RUPTO ENGANOU O POVO, PRA QUE VOTASSEM NELE! É O MAIOR CANALHA QUE JÁ CONHECI!

EU NÃO QUERIA VIVER NESTE LUGAR!

MAS DEVE HAVER UM JEITO DE PROVAR QUE ELE É DESONESTO!

TEM, SIM! O PROMOTOR PÚBLICO NÃO ACHOU NADA, MAS EU SEI ONDE PROCURAR! SÓ PRECISO DE AJUDA!

NÃO ADIANTA! PRA ONDE QUER QUE EU VÁ, TEM SEMPRE UM FANTASMA!

EU GOSTARIA DE PEGAR O TAL PREFEITINHO SÓ POR CAUSA DAQUELE HAMBÚRGUER!

BEM, NÓS ESTAMOS DISPOSTOS A AJUDAR O SENHOR! O QUE DEVEMOS FAZER?

ÓTIMO! O PREFEITO TEM COFRES ALUGADOS NO BANCO! É NELES QUE ESTÃO OS DOCUMENTOS SECRETOS E O DINHEIRO ROUBADO!

BANCO

VENHAM POR AQUI!
ESSE CARA TÁ BRINCANDO!
BANCO
BONC!
UFF!
XI... O BARBICHA PENSOU QUE CONSEGUIA ATRAVESSAR A PAREDE!
ENTREM, PESSOAL! NÃO SEI SE VOCÊS SABEM MAS, NA MINHA ATUAL CONDIÇÃO, EU POSSO ABRIR QUALQUER FECHADURA!
SCUBIDUUU!
NOSSA! SE O JUIZ SOUBER DESTE DINHEIRO, O PREFEITO VAI DIRETO PRA CADEIA!
E EU VOU FAZER TUDO O QUE POSSO PRA QUE ELE SAIBA!
COFRE DE SEGURANÇA
LEVEM TODO ESSE DINHEIRO SUJO E OS DOCUMENTOS SECRETOS AO JUIZ E DEIXEM O RESTO POR CONTA DA JUSTIÇA!
ELE É, SIM! PODEM ACREDITAR EM MIM!
COMO VAMOS SABER SE ESSE JUIZ É HONESTO?

AHÁ! PEGUEI OS QUATRO NO **FRAGA!** VOCÊS VÃO PRA CADEIA POR ISSO!

QUEM VAI PRA CADEIA É VOCÊ!

BAN

QUEIMEM O CHÃO, TURMA!

PAREM AÍ, SEUS LADRÕES!

AH, AH! VEJAM SÓ QUEM FALA!

BANCO

VENHAM! TEMOS QUE ENCONTRAR O JUIZ!

ALGUÉM FALOU EM MIM?

PLOF!

PUXA! COMO O SENHOR É PARECIDO COM O HONÓRIO HONESTO!

É QUE ELE ERA MEU BISAVÔ, GAROTA! MAS POR QUE VOCÊS ESTAVAM À MINHA PROCURA?

COM AS PROVAS, EURICO RUPTO FOI JULGADO E PRESO! NO DIA SEGUINTE...

OBRIGADO, PESSOAL! GRAÇAS A VOCÊS, O PILANTRA ESTÁ FORA DE CIRCULAÇÃO E AGORA TEMOS UM PREFEITO HONESTO...

CADEIA

ENGRAÇADO! NÃO SEI SE VOCÊS NOTARAM, MAS A ESTÁTUA DO SEU HONÓRIO PARECE QUE ESTÁ COM UM AR FELIZ!

HONÓRIO HONESTO

FIM

Dom Pixote

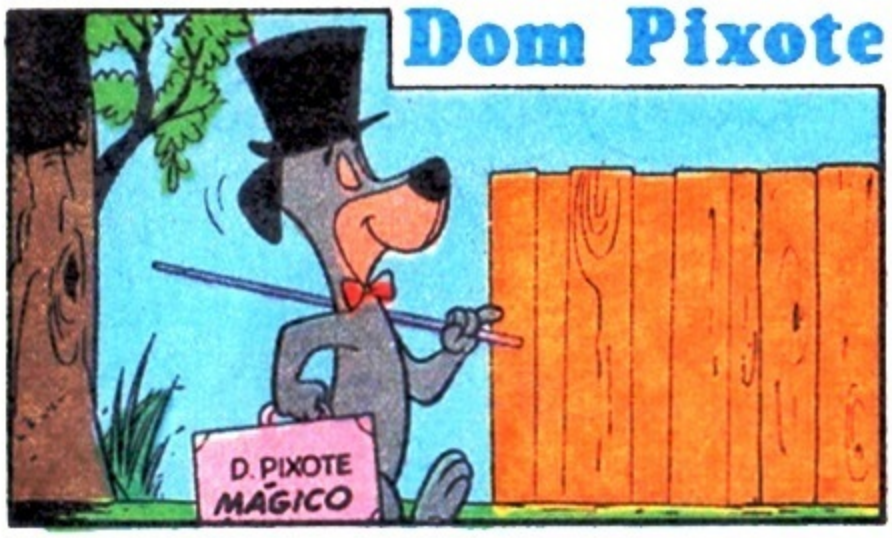

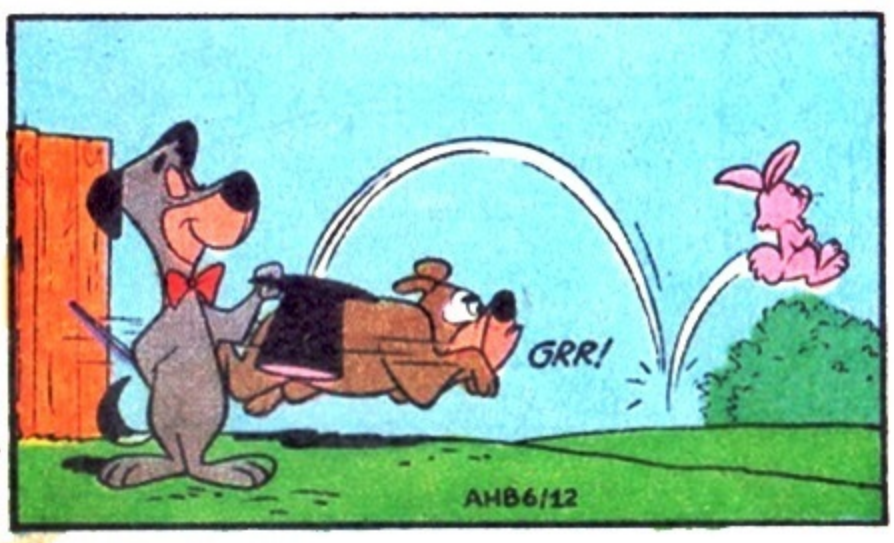

Editora Abril

Editor e Diretor: VICTOR CIVITA

Diretores: Edgard de Silvio Faria, Richard Civita, Roberto Civita

Diretor da Divisão de Publicações Infanto-Juvenis: Ike Zarmati

ASTROS HB Hanna-Barbera

FEVEREIRO DE 1981 - N.º 06

Diretor Editorial: Waldyr Igayara de Souza

Diretor de Redação: Eduardo Octaviano

REDAÇÃO

Coordenador: Dorival Vitor Lopes

Assistentes de Redação: Mona C. Cury, Sérgio Martins. *Revisora:* Solange Mary Lemes. *Preparadores de Texto:* Nilton Naoto Okamoto, Sandra A. Teixeira. *Coordenador de Produção:* Carlos Alberto dos Santos. *Auxiliar de Produção:* Décio Trujilo Jr. *Chefe de Arte:* Adão A. Souto Veiga. *Assistentes de Arte:* Jaime Podavin, João A. B. Cavalcante, Rudinei Campello Acosta, Suguru Kohayakawa. *Auxiliares de Arte:* Cleusa M. Campello Acosta, Elisabeth P. Donati, Fernando Celso Garcia, Flora Schuch, Hélio R. Mendes da Silva, João Anselmo N. Menezes, Rita de Cássia de Carvalho, Vaniria Valéria O. Nejelschi. *Ilustradores:* Dirceu Benites Martins, Nelson Gonçalves. *Diagramador:* Edison Gasparim. *Letrista:* José Luiz Torres Pinto. *Tradutores:* Helcio de Carvalho, João Paulo Lian B. Martins. **Colaborador**: Gilberto Tetsuaki Yafuso.

CENTRO DE CRIAÇÃO

Estúdio de Capas: **Diretor de Arte**: Izomar Camargo Guilherme. *Desenhistas:* Carlos Avalone Rocha, João Xavier de Campos, José Roberto Gregório, Napoleão Figueiredo, Paulo Renato C. Noely. *Assistente de Arte:* So Hi Kim Garcia. *Auxiliar de Arte:* Hideraldo Montenegro.

Estúdio de Quadrinhos: **Coordenadores**: Júlio de Andrade Filho (texto) e Primaggio Mantovi (arte). *Chefes de Arte:* Luiz Podavin, Moacir Rodrigues Soares. *Argumentistas:* Gerson Luiz B. Teixeira, Ivan S. Saidenberg, Paulo P. Lima. *Ilustradores:* Acácio Ramos, Euclides K. Miyaura, Roberto O. Fukue. *Assistentes de Arte:* Luiz Carlos Natalino Ribeiro, Marcelo Barreto de Lacerda. *Auxiliares de Arte:* Átila O. de Carvalho, Ernesto Yoshimi Miyaura, Hélio Ricardo Macedo Brito, Marcos Marcelino da Silva, Selma Bertolino. *Colaboradores:* Renato Canini (texto), Irineu S. Rodrigues, Verci R. de Mello (desenho).

Estúdio de Novos Produtos: **Diretor de Arte**: Jorge Kato. *Chefes de Arte:* Paulo G. Tenente, Adilson Fernandes. *Redator:* Wagner Augusto. *Coordenador de Produção:* Luiz Carlos de Castro. *Desenhistas:* Antonio Carlos Jorge, Michio Yamashita, Paulo Edson de Moura. *Auxiliares de Arte:* Audie Carrara, Rita de Cássia S. Finotti, João Paulo Ellis Karmann.

Arquivo Editorial: *Supervisora:* Elena Lovisolo

DEPARTAMENTO COMERCIAL

Diretor Comercial: Nivaldo Montingelli Jr.

Gerente de Produto: Ramón Vilutis

PUBLICIDADE

Gerente: Antonio Sérgio A. Oliveira

Representantes: Esther Tessier Seabra, Gilmar P. Caldeira, Rubens de Camargo Penteado. *Coordenadoras de Publicidade:* Edna Konkowski Burigo, Maria Conceição Delfino.

Gerente Administrativo: Alfredo P. Salvador

Diretor Responsável: S. Fukumoto

ASTROS HB é uma edição especial bimestral de *Os Flintstones*. Publicação da EDITORA ABRIL LTDA. Redação: R. Bela Cintra, 299, fone (011) 257-0999, São Paulo. Administração: R. do Curtume, 738, fone (011) 864-9888, São Paulo, Caixa Postal 2372. Telex: (011) 22094. End. teleg: EDITABRIL - São Paulo. Preço do exemplar avulso: o constante na capa. Ninguém está credenciado a angariar assinaturas. Se for procurado por alguém, denuncie-o às autoridades locais. NUMEROS ATRASADOS: mantemos em estoque as seis últimas edições desta publicação, que, *ao preço da última edição lançada*, poderão ser compradas das seguintes formas: PESSOALMENTE: através de seu jornaleiro ou dirigindo-se ao Distribuidor Abril local, cujo endereço poderá ser facilmente conseguido junto a qualquer jornaleiro de sua cidade. Em *São Paulo* os endereços são: Av. Industrial, 117 - Santo André; R. Humaitá, 569 - Bela Vista; R. Oiapoque, 91/99 - Brás; R. Conselheiro Nébias, 662 - Campos Elíseos; R. Clodomiro Amazonas, 896 - Itaim-Bibi; R. João Pereira, 197 - Lapa; R. Antônio de Barros, 841 - Penha; Av. Tiradentes, 1391 - Ponte Pequena; R. Domingos de Morais, 1851 - Vila Mariana. E no *Rio de Janeiro:* R. Sacadura Cabral, 141 - Centro. POR CARTA: poderão ser solicitados números atrasados também por carta, que deve ser enviada para: ABRIL S.A. Cultural e Industrial, Números Atrasados - Distribuidora, Caixa Postal 60171 - São Paulo - SP. Não envie pagamento antecipado. O atendimento será feito pelo Reembolso Postal, e o pagamento, incluindo-se as despesas postais, deverá ser efetuado ao retirar a encomenda na Agência do Correio. No Exterior: Portugal: ELECTROLIBER LDA., Rua Prof. Reinaldo dos Santos, lote 1488 - Lisboa. Impressa e distribuída com exclusividade no país pela ABRIL S.A. Cultural e Industrial, Av. Otaviano A. de Lima, 4400, São Paulo.

© 1981 Hanna-Barbera Productions, Inc. Todos os direitos reservados.
Registrada na D.C.D.P. do D. Polícia Federal sob n.º 045-P.209/73.

REVISTA

Recreio

ESTÁ FAZENDO O MAIOR CARNAVAL!

E traz uma reportagem sensacional com a "ALA DO FUTURO DA ESCOLA DE SAMBA VAI-VAI"! (É uma ala que só tem passistas crianças...)

Incrível! Dois contos sobre o Carnaval: **"A invasão da Terra"** e **"Esquindô, esquindô"**

Recreio traz ainda um montão de coisas coloridas e divertidas!

GRÁTIS! 2 CAMINHÕEZINHOS!

EDITORA ABRIL

NÃO PERCA EM RECREIO 420

Calcigenol todo dia, saúde toda vida.

GRÁTIS

O MUNDO MARAVILHOSO CALCIGENOL

O jornalzinho feito para você. Vá correndo buscar o seu nas farmácias e drogarias

calcigenol